

**FORMATO EUROPEO PER IL
CURRICULUM VITAE**

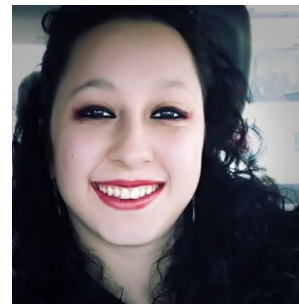

INFORMAZIONI PERSONALI

Nome **NAGHIA AHMED, M.D.**

Indirizzo

Telefono

E-mail

Nazionalità Italiana

Luogo e Data di nascita Melzo (MI), 08/11/1989

ESPERIENZA LAVORATIVA

- Date (da – a) **4 Aprile 2022 - 2 novembre 2022; 9 Novembre 2022 - 15 settembre 2023**
- Nome e indirizzo del datore di lavoro Gruppo San Donato – Istituto Clinico Sant’Anna, Via del Franzone 31, 25127 Brescia (BS)
- Tipo di azienda o settore Ospedale privato accreditato con il SSN
- Tipo di impiego Medico Anatomopatologo (inquadramento secondo contratto AIOP: Assistente fascia A)
- Principali mansioni e responsabilità Referente di uropatologia, ginecopatologia e patologia feto-placentare
Refertazione pezzi operatori e biopsie prostatiche, vescicali, cervico-vaginali, endometriali
Refertazione biopsie oncologiche di diagnosi di natura, cute e urgenze con supervisione del Responsabile di Reparto
Partecipazione ad incontri multidisciplinari di ginecopatologia per discussione dei casi
Refertazione casi di citologia urinaria e peritoneale
Campionamento pezzi operatori
Valutazione estemporanea di preparati congelati per esami intraoperatori, con taglio al criostato (attività svolta dal patologo) e apposizioni citologiche
Tutoraggio specializzandi della rete formativa (Università Vita-Salute San Raffaele)
Discussione casi complessi con il Responsabile di Reparto
Esecuzione autopsie fetali e neonatali
- Date (da – a) **Maggio 2021- Agosto 2021**
- Nome e indirizzo del datore di lavoro Gruppo San Donato – Ospedale San Raffaele, Via Olgettina 60, 20132, Milano (MI)
- Tipo di azienda o settore Ospedale privato
- Tipo di impiego Medico vaccinatore per la campagna vaccinale massiva contro il SARS-Covid19 presso l'hub di Novegro (MI), previo superamento del corso FAD dell’Istituto Superiore di Sanità “Campagna vaccinale Covid-19: la somministrazione in

- Principali mansioni e responsabilità
 - sicurezza del vaccino anti SARS-CoV-2/Covid-19".
 - Medico vaccinatore
 - Valutazione anamnestica e di idoneità alla vaccinazione;
 - Gestione dei casi particolari;
 - Raccolta consensi informati con particolare attenzione all'educazione sanitaria al cittadino;
 - Coordinamento con la direzione sanitaria del centro.

- Date (da – a)
- Nome e indirizzo del datore di lavoro
- Tipo di azienda o settore
- Tipo di impiego
- Principali mansioni e responsabilità
 - Febbraio 2018 – Ottobre 2018**
 - RSA San Rocco – Anni Azzurri
 - Via Monviso 87, 20090 Segrate (MI)
 - Residenza Sanitaria Assistenziale accreditata con il Sistema Sanitario Nazionale
 - Medico di reparto in libera professione
 - Gestione clinica, diagnostico-terapeutica dei pazienti della struttura con presa in carico di 4 nuclei, comprendenti il Nucleo Alzheimer
 - Valutazione periodica biopsicosociale (BPS) e progetti di assistenza individualizzata (PAI) dei pazienti del nucleo di competenza;
 - Coordinamento dell'equipe assistenziale e confronto con la direzione sanitaria;
 - Colloqui di aggiornamento e collaborazione con i caregiver.

- Date (da – a)
- Nome e indirizzo del datore di lavoro
- Tipo di azienda o settore
- Tipo di impiego
- Principali mansioni e responsabilità
 - Marzo 2016 – Giugno 2019**
 - ATS Milano – Città metropolitana (ex ASL Milano 2), Corso Venezia 19, 20122 Milano
 - Sistema Sanitario Regionale
 - Medico di Continuità Assistenziale (ex Guardia Medica)
 - Continuità assistenziale serale feriale e nei giorni prefestivi e festivi
 - Visite mediche in postazione di guardia medica o domiciliari

- Date (da – a)
- Nome e indirizzo del datore di lavoro
- Tipo di azienda o settore
- Tipo di impiego
- Principali mansioni e responsabilità
 - Gennaio 2016 – Marzo 2016**
 - Fondazione Europea di Ricerca Biomedica (FERB), Centro di riabilitazione neuromotoria e cardiologica presso l'Ospedale Uboldo di Cernusco sul Naviglio (MI), Via Uboldo 21, 20063 Cernusco sul Naviglio (MI)
 - Centro di riabilitazione specialistica accreditata con il Sistema Sanitario Nazionale
 - Guardia medica notturna e festiva
 - Responsabilità strutturale sotto il profilo igienico sanitario
 - Promozione e vigilanza sull'applicazione dei consensi informati ai trattamenti sanitari

ISTRUZIONE E FORMAZIONE

- Date (da – a)
- Nome e tipo di istituto di istruzione o formazione
- Principali materie / abilità
 - Novembre 2018 – Novembre 2022**
 - Università Vita Salute San Raffaele – Scuola di specializzazione in Anatomia Patologica, via Olgettina 60, 20132 Milano
 - Campionamento, lettura e refertazione di campioni citologici e istologici, con

professionali oggetto dello studio

studio immunoistochimico e molecolare.

Esecuzione di riscontri autoptici dell'adulto e del neonato.

Esecuzione di esami estemporanei intraoperatori con colorazione dei vetrini.

Corso di citopatologia, coordinato dalla dott.ssa Loredana Alasio (gennaio-dicembre 2019).

Aree affrontate durante le rotazioni formative:

- Patologia gastrointestinale ed epatopatologia (autonomia: INTERMEDIA);
- Uropatologia (autonomia: SI);
- Ginecopatologia e Patologia feto-placentare (autonomia: INTERMEDIA);
- Patologia Molecolare (PCR, FISH, NGS, IHC);
- Patologia della mammella (autonomia: INTERMEDIA);
- Neuropatologia (autonomia: NO);
- Ematopatologia (autonomia: NO);
- Dermatopatologia (autonomia: SI);
- Patologia della tiroide (autonomia: SI);
- Citopatologia della tiroide, dei versamenti, degli agoaspirati; citologia urinaria; PAP-test. (autonomia: INTERMEDIA)

- Qualifica conseguita

Medico specialista in Anatomia Patologica (70/70 e lode)

Titolo della tesi: *"Histopathological and genetic landscapes in cholangiocarcinoma: a retrospective study with a therapeutic perspective."*

- Date (da – a)

Novembre 2014 – Febbraio 2015

- Nome e tipo di istituto di istruzione o formazione

Università degli Studi di Milano

- Principali materie / abilità professionali oggetto dello studio

Tirocinio valutativo presso l'U.O. di Cardiologia dell'Ospedale Luigi Sacco di Milano, presso l'ambulatorio di medicina generale del dr. Augusto Giacosa e presso l'U.O. di Chirurgia Generale dell'Ospedale Luigi Sacco di Milano

- Qualifica conseguita

Abilitazione all'esercizio della professione medica

Iscrizione all'Albo dei Medici dell'Ordine di Milano, n° 44092

Iscrizione all'Albo della Federazione Nazionale Ordine dei Medici (FNOMCeO)

- Date (da – a)

Ottobre 2008 – Ottobre 2014

- Nome e tipo di istituto di istruzione o formazione

Università degli Studi di Milano – Facoltà di Medicina e Chirurgia

- Principali materie / abilità professionali oggetto dello studio

Corso di laurea in Medicina e Chirurgia; corso integrato di BLS

- Qualifica conseguita

Laurea in Medicina e chirurgia (110/110 e lode)

Titolo della tesi: *"Malattie mitocondriali associate ad accumulo di delezioni multiple del mtDNA: patogenesi molecolare e variabilità fenotipica"*

Pubblicazioni

Lanfranconi S, Ronchi D, **Ahmed N**, Civelli V, Basilico P, Bresolin N, Comi GP, Corti S. *A novel CCM1 mutation associated with multiple cerebral and vertebral cavernous malformations*. BMC Neurol. 2014 Aug 3;14:158. doi: 10.1186/s12883-014-0158-3.

Ahmed N, Ronchi D, Comi GP. *Genes and Pathways Involved in Adult Onset Disorders Featuring Muscle Mitochondrial DNA Instability*. Int J Mol Sci. 2015 Aug 5;16(8):18054-76. doi: 10.3390/ijms160818054.

Mancuso M, Orsucci D, Angelini C, Bertini E, Carelli V, Comi GP, Federico A, Minetti C, Moggio M, Mongini T, Tonin P, Toscano A, Bruno C, Ienco EC, Filosto M, Lamperti C, Diodato D, Moroni I, Musumeci O, Pegoraro E, Spinazzi M, **Ahmed N**, Sciacco M, Vercelli L, Ardisson A, Zeviani M, Siciliano G. *"Mitochondrial neuropathies": A survey from the large cohort of the Italian Network*. Neuromuscul Disord. 2016 Apr-May; 26(4-5):272-6. doi: 10.1016/j.nmd.2016.02.008.

Mapelli P, Ghezzi S, Samanes Gajate AM, Preza E, Brembilla G, Cucchiara V, **Ahmed N**, Bezzi C, Presotto L, Bettinardi V, Savi A, Magnani P, Menichini R, Coliva A, Neri I, Di Gaeta E, Gianolli L, Freschi M, Briganti A, De Cobelli F, Scifo P, Picchio M. *Preliminary Results of an Ongoing Prospective Clinical Trial on the Use of ⁶⁸Ga-PSMA and ⁶⁸Ga-DOTA-RM2 PET/MRI in Staging of High-Risk Prostate Cancer Patients*. Diagnostics (Basel). 2021 Nov 9;11(11):2068. doi: 10.3390/diagnostics11112068.

Ahmed N, Tonelli L, Labagnara G, Doglioni C, Pedica F. *Subcutaneous dirofilariosis in Italy: a diagnostic hypothesis to remind when the anamnesis is misleading*. Pathologica. 2022 Apr; 114(2): 174-177. doi: 10.32074/1591-951X-297.

Ghezzi S, Mapelli P, Bezzi C, Samanes Gajate AM, Brembilla G, Gotuzzo I, Russo T, Preza E, Cucchiara V, **Ahmed N**, Neri I, Mongardi S, Freschi M, Briganti A, De Cobelli F, Gianolli L, Scifo P, Picchio M. *Role of [⁶⁸Ga]Ga-PSMA-11 PET radiomics to predict post-surgical ISUP grade in primary prostate cancer*. Eur J Nucl Med Mol Imaging. 2023 Mar 18. doi: 10.1007/s00259-023-06187-3. Online ahead of print. PMID: 36933074

Partecipazione a congressi

- XLIV Congresso della Società Italiana di Neurologia (SIN), Milano MiCo, 2nd-5th November 2013. Poster:
 - Lanfranconi S, Basilico P, Ronchi D, **Ahmed N**, Corti S, Bresolin N. *A novel mutation in CCM/KRIT1 gene associated with familial cerebral cavernous malformations*.
 - Bonato S, Borellini L, Ronchi D, Di Fonzo A, Frattini E, **Ahmed N**, Rango M, Arighi A, Bresolin N. *Motor neuron-like disease in a case of late onset triple A syndrome*.
- VI Meeting on the Molecular Mechanism of Neurodegeneration, Salone Pio XII, Casa Cardinale Ildefonso Schuster, Milano, 28th-30th May 2015. Poster section:
 - **Ahmed N**, Ronchi D, Riboldi G, Del Bo R, Ticozzi N, Scarlato M, Galimberti D, Corti S, Silani V, Bresolin N, Comi GP. *Screening*

of CHCHD10 in an Italian cohort of ALS/ALS- FTD patients.

- 31st European Congress of Pathology, Nice 7th-11th September 2019. Posters:
 - **Ahmed N**, Pedica F, Falcinelli F, Sanvito F, Sassi I, Doglioni C, *Pure and mixed gallbladder neuroendocrine neoplasms: rare and orphan lesions.*
 - Filipello F, **Ahmed N**, Doglioni C, Sanvito F, *Hydrophilic polymer cardiac emboli: postmortem case report.*
 - Pedica F, Callea M, **Ahmed N**, Sanvito F, Doglioni C, *Massive retinal gliosis in a young woman with congenital toxoplasmosis.*
- 33rd European Congress of Pathology, September 2021. Posters:
 - Pedica F, **Ahmed N**, Finocchiaro D, Ratti F, Casadei Gardini A, Burgio V, Marra G, Grassini G, Pecciarini L, Cangi MG, Doglioni C. Pathology Unit, IRCCS San Raffaele Scientific Institute, Milan, Italy. *The real life of precision medicine in biliary tract cancers: a tertiary referral centre experience.*
- Memorial Simona Losito “The Pathologist’s travel from morphology to molecular genetics”, 27-28 aprile 2023, Aula “Romolo Cerra” Istituto Nazionale Tumori I.R.C.C.S. Fondazione G. Pascale. - Head&Neck and Gynecological pathology

Partecipazione a società

Membro della Società Italiana di Anatomia Patologica e Citologia (SIAPeC)
Membro della Società Europea di Patologia (ESP)
Membro dell’Associazione Italiana Studio sul Fegato (AISF)

CAPACITÀ E COMPETENZE PERSONALI

MADRELINGUA

ITALIANA

ALTRE LINGUA

INGLESE

- Capacità di lettura OTTIMO
- Capacità di scrittura OTTIMO
- Capacità di espressione orale BUONO

TEDESCO

- *Capacità di lettura* BUONO
- *Capacità di scrittura* BUONO
- Capacità di espressione orale BUONO

CAPACITÀ E COMPETENZE

AVENDO LAVORATO IN CONTESTI DIVERSI, HO IMPARATO AD INTERFACCIARMI CON MOLTE

RELAZIONALI	FIGURE PROFESSIONALI, TALVOLTA COORDINANDOLE; AL TEMPO STESSO, HO ACQUISITO COMPETENZA SUL CAMPO NEL LAVORO DI EQUIPE MULTIDISCIPLINARE.
CAPACITÀ E COMPETENZE ORGANIZZATIVE	<p>LA MIA ATTIVITÀ IN DIVERSE RSA, IN CUI SONO STATA RESPONSABILE DI NUCLEI E DEI PIANI DI ASSISTENZA DEI MIEI PAZIENTI, MI HA PERMESSO DI AFFINARE LE MIE ABILITÀ DI PIANIFICAZIONE E ORGANIZZAZIONE, OLTRE A FAMILIARIZZARE CON GLI ORGANIGRAMMI IN MODO DA SAPER INDIRIZZARE LE RICHIESTE DI ASSISTENZA IN CASO DI PROBLEMI.</p> <p>NELL'ATTIVITÀ DI GUARDIA, LA NECESSITÀ DI ESSERE PRONTI A DIVERSE EVENIENZE MI HA PORTATO AD ASSICURARMI CHE ANCHE L'AMBIENTE DI LAVORO SIA SEMPRE ADEGUATO ALLE ESIGENZE, COMUNICANDO AL RESPONSABILE EVENTUALI MANCANZE O SUGGERIMENTI PER MIGLIORARE IL SERVIZIO.</p> <p>IL PERIODO DI FORMAZIONE SPECIALISTICA IN UNA SCUOLA DI RECENTE FONDAZIONE E IN UN REPARTO AD ALTA ATTIVITÀ (CIRCA 60.000 CASI/ANNO) MI HA PERMESSO DI VALORIZZARE E MIGLIORARE LE ABILITÀ ORGANIZZATIVE E DI COORDINAMENTO, CHE HO APPLICATO IN UN REPARTO A MINOR ATTIVITÀ IN CORSO DI IMPORTANTI MODIFICHE ORGANIZZATIVE.</p>
CAPACITÀ E COMPETENZE TECNICHE	<p>BUONA COMPETENZA NELL'USO DEL PACCHETTO OFFICE</p> <p>BUONA COMPETENZA NELL'ALLESTIMENTO DI DATABASE CON EXCEL E ACCESS</p> <p>BUON USO DEI SOFTWARE ARMONIA, PATHOX E XPAT</p> <p>BUON USO DI PROGRAMMI PER LA DIGITAL PATHOLOGY (APERIO, 3D HISTECH)</p>
CAPACITÀ E COMPETENZE ARTISTICHE E SPORTIVE	<p>SCRITTURA</p> <p>PITTURA DI MINIATURE DA COLLEZIONISMO</p> <p>TIRO CON L'ARCO</p>
PATENTE O PATENTI	Patente B

Gorgonzola, 14/08/2023

In fede,