



Ospedale Maggiore di Lodi  
Distretti e Presidi Lodigiani



Regione  
Lombardia

ASST Lodi

**VERBALE DELLA COMMISSIONE ESAMINATRICE  
CONCORSO PUBBLICO PER TITOLI ED ESAMI PER LA COPERTURA A TEMPO INDETERMINATO A  
N. 1 POSTO DI DIRIGENTE MEDICO  
DISCIPLINA: GERIATRIA**

.....OMISSIS.....

La Commissione predispose il seguente elenco di tre prove scritte che vengono progressivamente numerate dall'uno al tre:

**Prova scritta n. 1**

La valutazione Multidimensionale.

**Prova scritta n. 2**

Il Delirium: criteri di diagnosi e metodo di valutazione

**Prova scritta n. 3**

La cadute: fattori di rischio, prevenzione, complicanze.

.....OMISSIS.....



**Azienda Socio Sanitaria Territoriale di Lodi**

26900 Lodi – Piazza Ospitale, 10 – Tel. 0371-37.1 / Fax 0371-37.6438 – C.F. e P.IVA 09322180960



La Commissione stabilisce altresì i seguenti criteri relativi alla correzione **della prova scritta**, fermo quanto già previsto dall'art.14 DPR 483/97: verrà considerata non sufficiente la prova fuori argomento o contenente valutazioni inficiate da errori tecnico-specialistici. La graduazione del punteggio terrà conto dell'approfondimento della materia, delle conoscenze tecniche e dalla capacità di sintesi nell'esporre i concetti di maggior rilievo nonché della correttezza e originalità con la quale il candidato interpreterà l'argomento.

Verrà invalidata la prova contenente segni distintivi.

La Commissione, stabilisce inoltre i seguenti criteri relativi alla correzione della **prova pratica**, fermo quanto già previsto dall'art. 14 e 15 del DPR 483/97: verrà considerata non sufficiente la prova fuori argomento o non sufficientemente approfondita o contenente valutazioni inficiate da gravi errori tecnico-specialistici.

La Commissione per la valutazione della **prova pratica** stabilisce che sarà attribuita secondo i seguenti criteri:

- Attenza e pertinenza della trattazione rispetto all'argomento proposto;
- Precisione nella risposta;
- Grado di approfondimento della trattazione;
- Non siano presenti errori, inesattezze e imprecisioni.

La Commissione predispone i testi di n. 3 prove pratiche



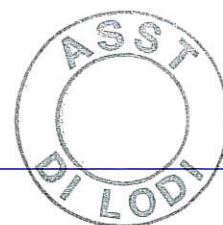

PROVA PRATICA N. 1

Donna di 87 anni

Vive sola al domicilio con supporto attento dei parenti

Caduta accidentale 13 giorni prima dell'accesso in PS a seguito della quale riportava frattura di omero. Dimessa al domicilio dopo confezionamento apparecchio gessato

Accede in PS per astenia, inappetenza, minimo rialzo termico serotino nei 3 giorni precedenti, dispnea modesta

Si allega

Emogasanalisi arteriosa

A disposizione

immagine TC torace

QUESITO

Orientamento diagnostico e terapeutico

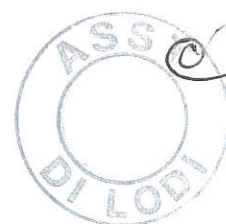

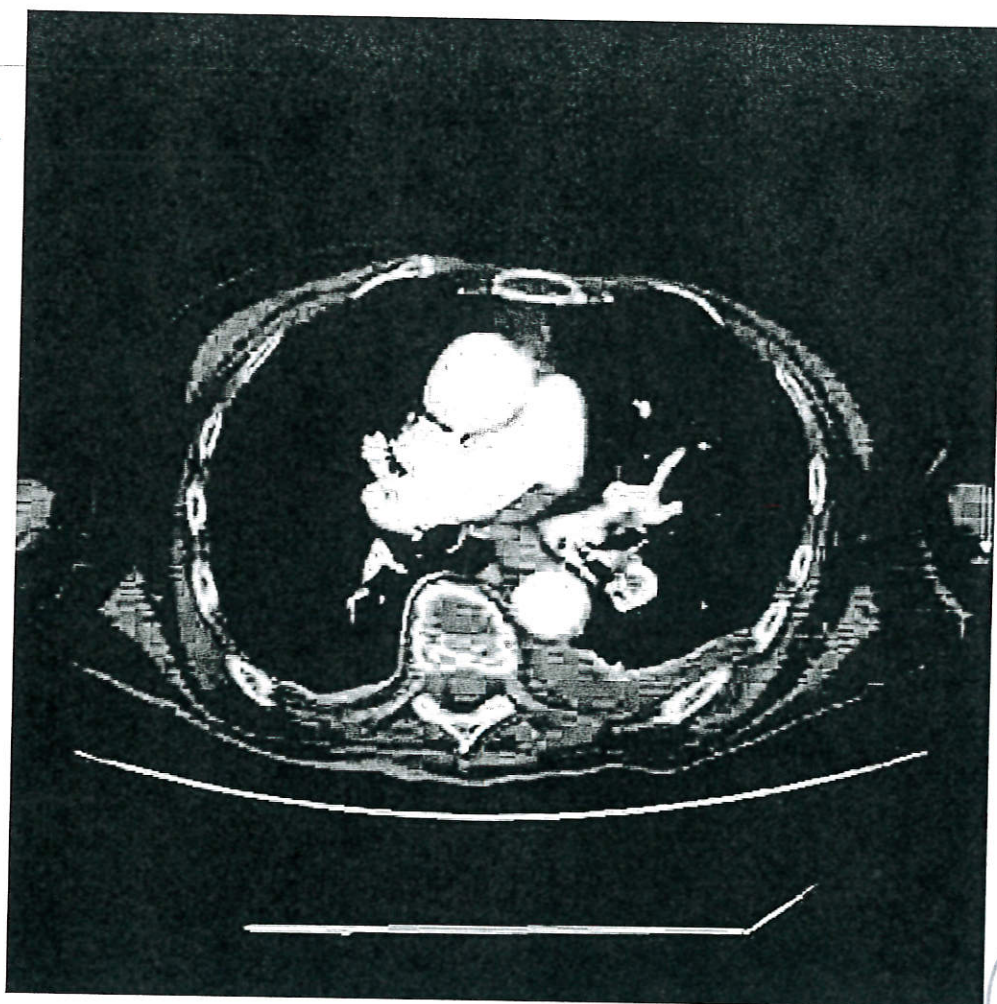
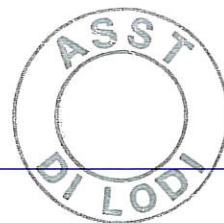

Handwritten signatures and initials at the bottom of the page.



PROVA PRATICA N. 2

Donna di 74 anni

Ricoverata per sepsi secondaria a infezione delle vie urinarie. Trattata con duplice linea antibiotica. In ottava giornata sviluppa rallentamento psichico alternato ad affaccendamento e a tratti agitazione, modesta riduzione dei valori pressori, tachicardia lieve, minima desaturazione ossiemoglobinica. Seguono la comparsa di tensione addominale ed ripetute scariche alvine.

Si allega

Emogasanalisi arteriosa

A disposizione

immagine Rx addome

QUESITO

Breve commento ed Orientamento diagnostico e terapeutico



Handwritten signatures and initials, including 'Ga', 'De', and 'ST'.

EMOGAS ANALISI SANGUE ARTERIOSO

pH	7.378	
pCO <sub>2</sub>	47.6	mmHg
pO <sub>2</sub>	71.1	mmHg
HCO <sub>3</sub> -(act)	27.4	mmol/L
HCO <sub>3</sub> -(std)	25.8	mmol/L
cBase(B)	1.6	mmol/L
cBase(Ecf)	2.2	mmol/L
ctHb	14.0	g/dL
Hct	41	%
sO <sub>2</sub>	93.4	%
FO <sub>2</sub> Hb	92.1	%
FCOHb	1.3	%
FMetHb	0.1	%
FHHb	6.5	%
cNa <sup>+</sup>	142.7	mmol/L
cK <sup>+</sup>	2.68	mmol/L
cCl <sup>-</sup>	104	mmol/L
cCa <sup>++</sup>	1.10	mmol/L
cCa <sup>2+</sup> (7.4)	1.09	mmol/L
Anion Gap	14	mmol/L
cGlu	150	mg/dL
cLac	1.25	mmol/L
ctBil	<2	mg/dL
FiO <sub>2</sub>	28	%
pO <sub>2</sub> (a) FiO <sub>2</sub>	2.54	
Temperatura	37	°C



Handwritten signatures and initials, including 'Ga', 'H', and a large signature.

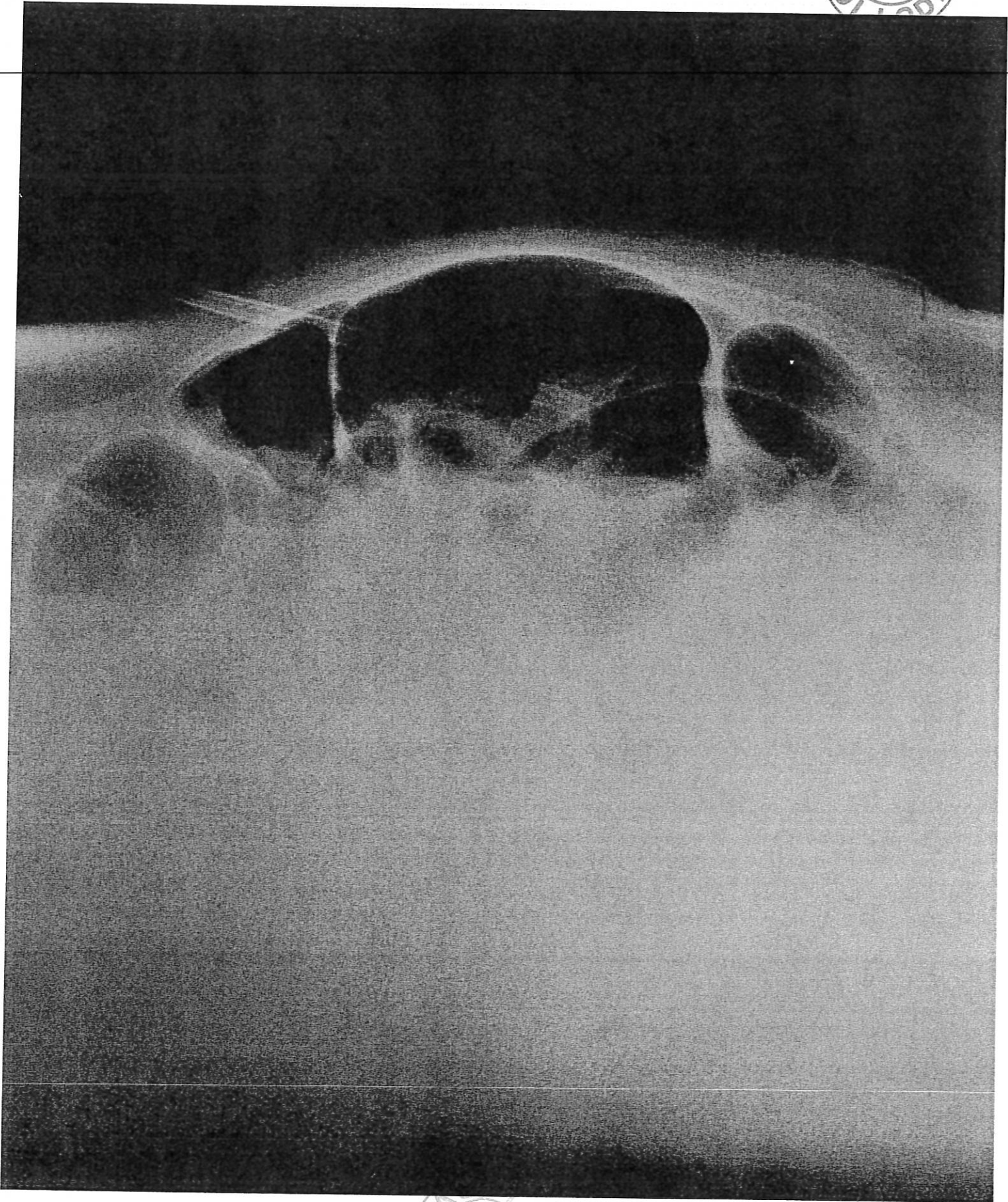

Handwritten signature or text, possibly reading "el 99 J Chd".



PROVA PRATICA N. 3

Donna di 82 anni

Ricoverata per frattura di bacino a seguito di caduta accidentale al domicilio. Allettata con indicazione a NON concessione del carico. In anamnesi Fibrillazione atriale. Dopo movimento spontaneo di rotazione su decubito laterale nel letto sviluppa dolore acuto in sede di articolazione coxo-femorale. Non riferisce altri sintomi. Parametri vitali nella norma ad eccezione di lieve tachicardia.

Si allega  
Emocromo

A disposizione  
immagini TC bacino al ricovero e post insorgenza dolore

QUESITI

Orientamento diagnostico e terapeutico  
Possibili fattori favorenti la complicanza occorsa



Handwritten signatures and initials, including a large signature and several smaller ones.





Esame	Esito	U.M.
<i>1-Settore : Ematologia</i>		
EMOCROMO+FORMULA		
WBC	18.29	$\times 10^3/\mu\text{L}$
RBC	2.25	$\times 10^6/\mu\text{L}$
HGB	7.0	g/dL
HCT	19.6	%
MCV	87.3	fL
MCH	31.1	pg
MCHC	35.6	g/dL
RDW	16.7	%
HDW	2.72	g/dL
PLT	319	$\times 10^3/\mu\text{L}$
MPV	8.4	fL
Neutrofil	86.5	%
Linfociti	7.7	%
Monociti	4.0	%
Eosinofili	1.1	%
Basofili	0.1	%
LUC	0.6	%
Neutrofil	15.82	$\times 10^3/\mu\text{L}$
Linfociti	1.41	$\times 10^3/\mu\text{L}$
Monociti	0.74	$\times 10^3/\mu\text{L}$
Eosinofili	0.19	$\times 10^3/\mu\text{L}$
Basofili	0.02	$\times 10^3/\mu\text{L}$
LUC	0.11	$\times 10^3/\mu\text{L}$
Note	0	



Handwritten signature and initials

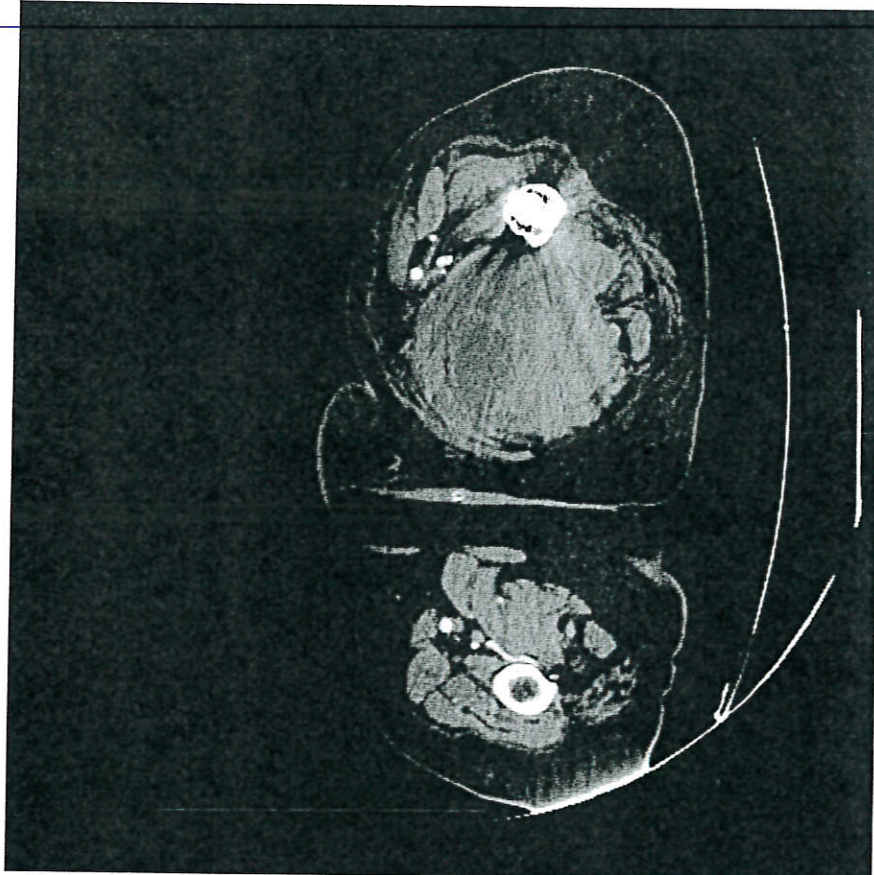

CONTROLLO PER DOLORE

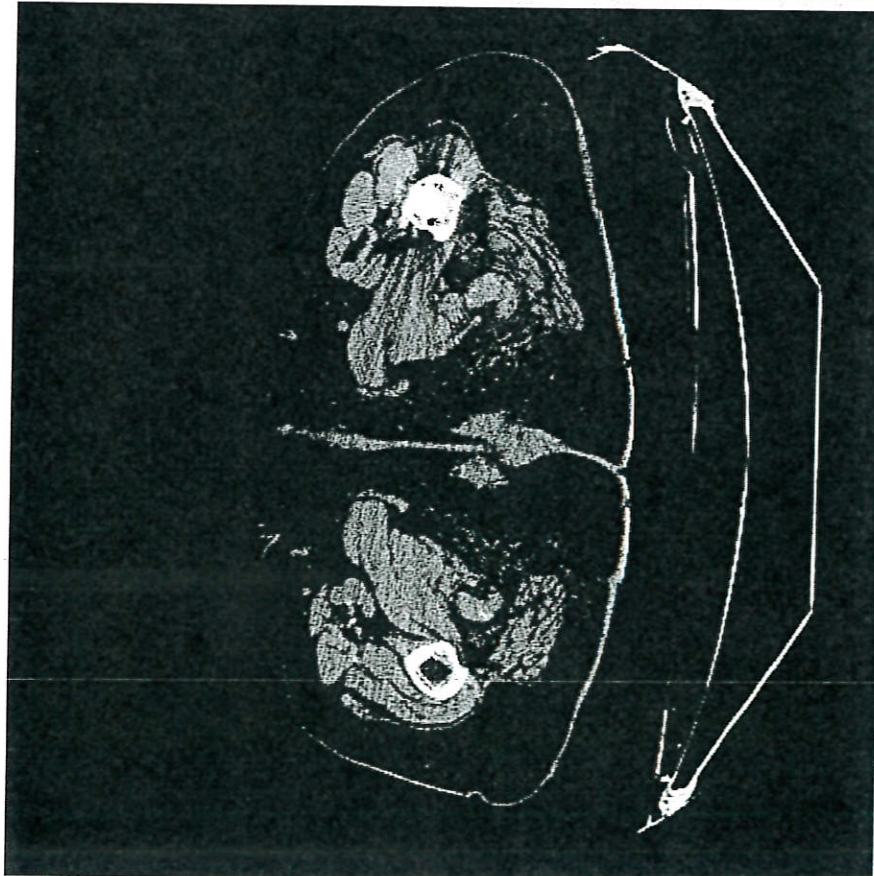
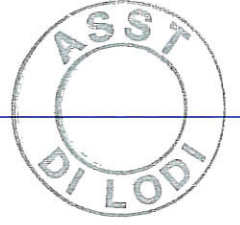

ACCESSO IN PS



*gh*  
*[Handwritten signature]*



.....OMISSIS.....

La commissione predispone le seguenti prove orali:

**PROVA ORALE N. 1**

Il domicilio quale luogo privilegiato di cura per l'anziano: l'Assistenza Domiciliare Integrata secondo il modello di Welfare di Regione Lombardia.

**PROVA ORALE N. 2**

La presa in carico del paziente anziano in Stato Vegetativo: gestione della fase acuta e gestione della fase degli esiti.

**PROVA ORALE N. 3**

La valutazione dello stato nutrizionale dell'anziano

La Commissione determina i seguenti criteri di valutazione della prova orale:

GIUDIZIO	PUNTEGGIO	CONOSCENZE	ABILITÀ
Gravemente insufficiente	1-6	Ignora i contenuti fondamentali della disciplina o li conosce in modo gravemente lacunoso	Non sa riconoscere i contenuti fondamentali; non risponde in modo pertinente alle richieste; non sa usare la terminologia specifica della disciplina
Insufficiente	7-13	Conosce in modo incompleto e frammentario i contenuti e gli strumenti	Utilizza in modo limitato e meccanico i contenuti e gli strumenti della disciplina; presenta difficoltà a formulare risposte coerenti alle richieste; usa il linguaggio specifico in modo incerto
Sufficiente	14-15	Conosce in modo essenziale e schematico i contenuti e gli strumenti di lavoro della disciplina	Sa riconoscere in modo essenziale i nuclei fondanti della disciplina ed usa in modo sostanzialmente corretto gli strumenti ed il linguaggio
Discreto	16-17	Conosce in modo sicuro i contenuti e gli strumenti di lavoro della disciplina	Utilizza in modo corretto gli strumenti propri della disciplina e sa organizzare ed esprimere i contenuti in maniera generalmente appropriata
Buono	18-19	Conosce i contenuti e gli strumenti di lavoro della disciplina in maniera adeguata e completa	Risponde alle domande in modo completo, organizzando coerentemente i contenuti ed esprimendosi con correttezza e proprietà di linguaggio tecnico
Ottimo	20	Conosce in modo ampio i contenuti e gli strumenti di lavoro della disciplina	Risponde alle domande in modo approfondito, organizzando i contenuti in modo coerente e personale ed esprimendosi con correttezza e proprietà di linguaggio tecnico

