

**Curriculum Vitae
Europass**

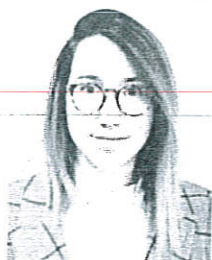

Informazioni personali

Cognome/Nome **Nanni Anna Lisa**

Indirizzo

Telefono

E-mail

PEC

Cittadinanza

Data di nascita

Sesso

Istruzione e formazione

01/03/2020 – a tutt'oggi **Attività Extra Rete Formativa Presso ASST Grande Ospedale Metropolitano Niguarda**
Piazza Ospedale Maggiore, 3, 20162 Milano
Esperienza Formativa presso:
- La sezione diagnostica in emergenza/urgenza di Pronto Soccorso;
- La sezione diagnostica di Risonanza Magnetica body ed articolare.
In corso di stesura tesi di specialità dal titolo: "Application of multiple radiological scores to differentiate Covid-19-related from non-Covid-19-related Pneumonia in a population with low prevalence of symptomatic Covid-19 patients".

30/10/2020 **Specialista in Radiodiagnostica**
Università degli Studi di Pavia, C.so Strada Nuova, 65, 27100, Pavia

01/11/2016 – 29/10/2020 **Specializzazione in Radiodiagnostica**
Università degli Studi di Pavia, C.so Strada Nuova, 65, 27100, Pavia

11/2015 – 09/2016 **Esperienza formativa di un anno come specializzanda presso il dipartimento di Medicina Nucleare dell'Ospedale Sant'Orsola-Malpighi**
Università degli Studi di Bologna, via Zamboni, 33, 40136, Bologna

13/03/2015 **Iscrizione all'albo dei Medici**
Ordine Provinciale dei Medici Chirurghi e degli Odontoiatri di Bologna (n.17371)
Via Zaccherini Alvisi, 4, 40138, Bologna

Febbraio 2015 **Abilitazione alla professione di Medico Chirurgo**
Alma Mater Studiorum Università di Bologna, via Zamboni, 33, 40126 Bologna

10/2008 – 07/2014

Laurea Magistrale in Medicina e Chirurgia (voto 110/110 cum laude)
Università degli Studi di Bologna, via Zamboni, 33, 40126, Bologna

**Capacità e competenze
Personalì**

Madrelingua Italiano

Altra lingua

Autovalutazione

Livello europeo (*)

Inglese

Comprensione		Parlato		Scritto
Ascolto	Lettura	Interazione orale	Produzione orale	
B2	B2	B2	B2	B2

(*) Quadro comune europeo di riferimento per le lingue

Capacità e competenze
informatiche

-Ottima padronanza degli strumenti Microsoft Office;
-Ottima conoscenza dei sistemi operativi: Apple MacOS X e Windows;
-Ottima conoscenza dei software e algoritmi di acquisizione e ricostruzione delle immagini TC e RM mediante workstation dedicate.

Patente di guida Patente B

Dati Personalì

Autorizzo il trattamento dei miei dati personali, ai sensi del Decreto Legislativo 30 Giugno 2003, n.196 "Codice in materia di protezione dei dati personali".

30 ottobre 2020



Anna Lisa Nanni