

LA COIBENTAZIONE DELLE TUBAZIONI DEVE ESSERE CONFORME ALL'ALLEGATO "B" DEL DPR DEL 26/08/93 n°412

CONDUTTIVITA' TERMICA UTILE DELL'ISOLANTE (W/m °C)	DIAMETRO ESTERNO DELLA TUBAZIONE (mm)					
	<20	da 20 a 39	da 40 a 59	da 60 a 79	da 80 a 99	>100
0.030	13	19	26	33	37	40
0.032	14	21	29	36	40	44
0.034	15	23	31	39	44	48
0.036	17	25	34	43	47	52
0.038	18	28	37	46	51	56
0.040	20	30	40	50	55	60
0.042	22	32	43	54	59	64
0.044	24	35	46	58	63	69
0.046	26	38	50	62	68	74
0.048	28	41	54	66	72	79
0.050	30	44	58	71	77	84

- Per valori di conduttività termica utile dell'isolante differenti da quelli indicati in tabella, i valori minimi dello spessore del materiale isolante sono ricavati per interpolazione lineare dei dati riportati nella tabella stessa.  
 - I montanti verticali delle tubazioni devono essere posti al di qua dell'isolamento termico dell'involucro edilizio, verso l'interno del fabbricato ed i relativi spessori minimi dell'isolamento che risultano dalla tabella, vanno moltiplicati per 0.5.  
 - Per tubazioni correnti entro strutture non affiancate né all'esterno né su locali non riscaldati gli spessori di cui alla tabella, vanno moltiplicati per 0.3.  
 - Nel caso di tubazioni preisolate con materiali o sistemi isolanti eterogenei o quando non sia misurabile direttamente la conduttività termica del sistema, le modalità di installazione e i limiti di coibentazione sono fissati da norme tecniche UNI che verranno pubblicate entro il 31 Ottobre 1993 e recepite dal Ministero dell'Industria, del commercio e dell'artigianato entro i successivi trenta giorni.

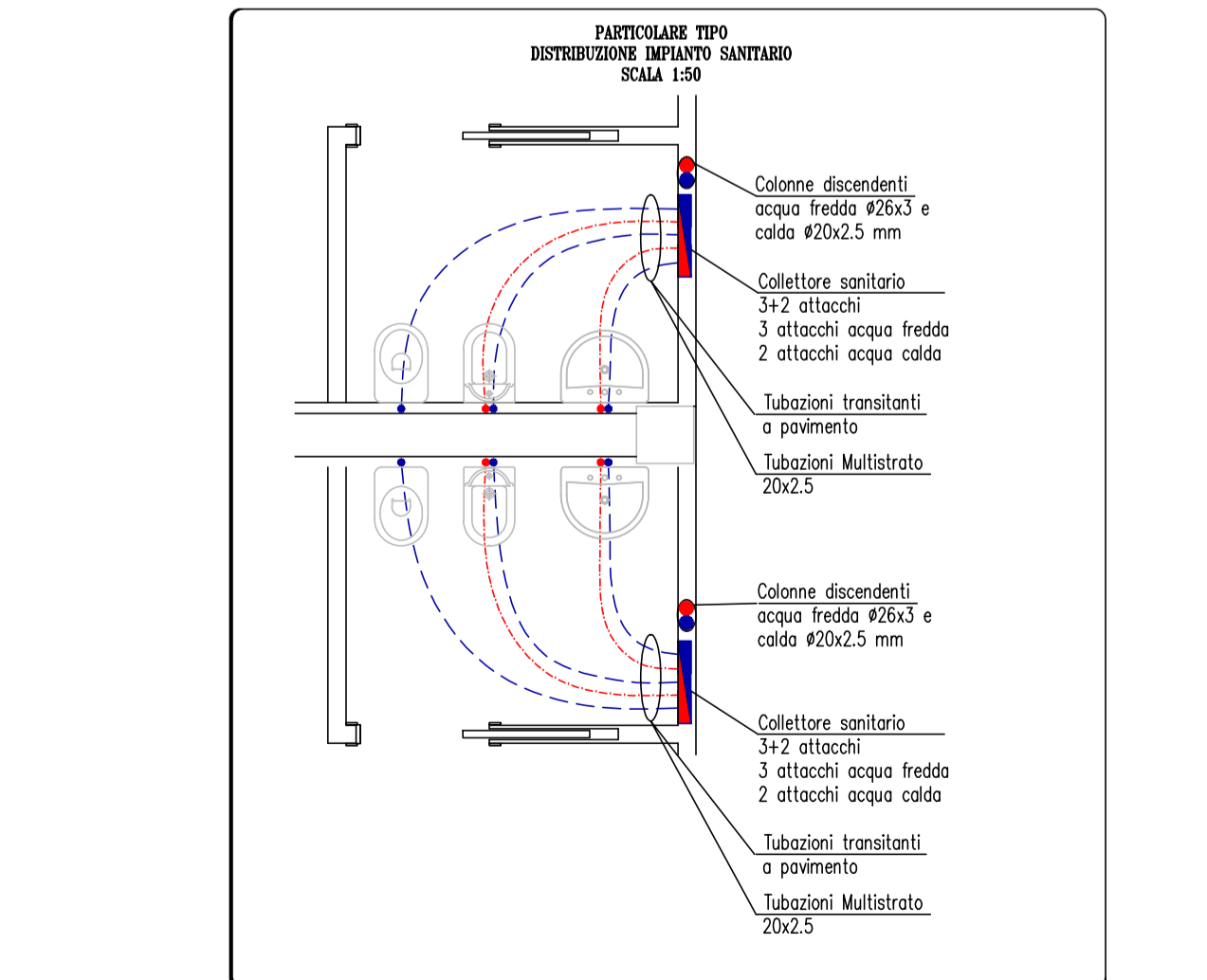
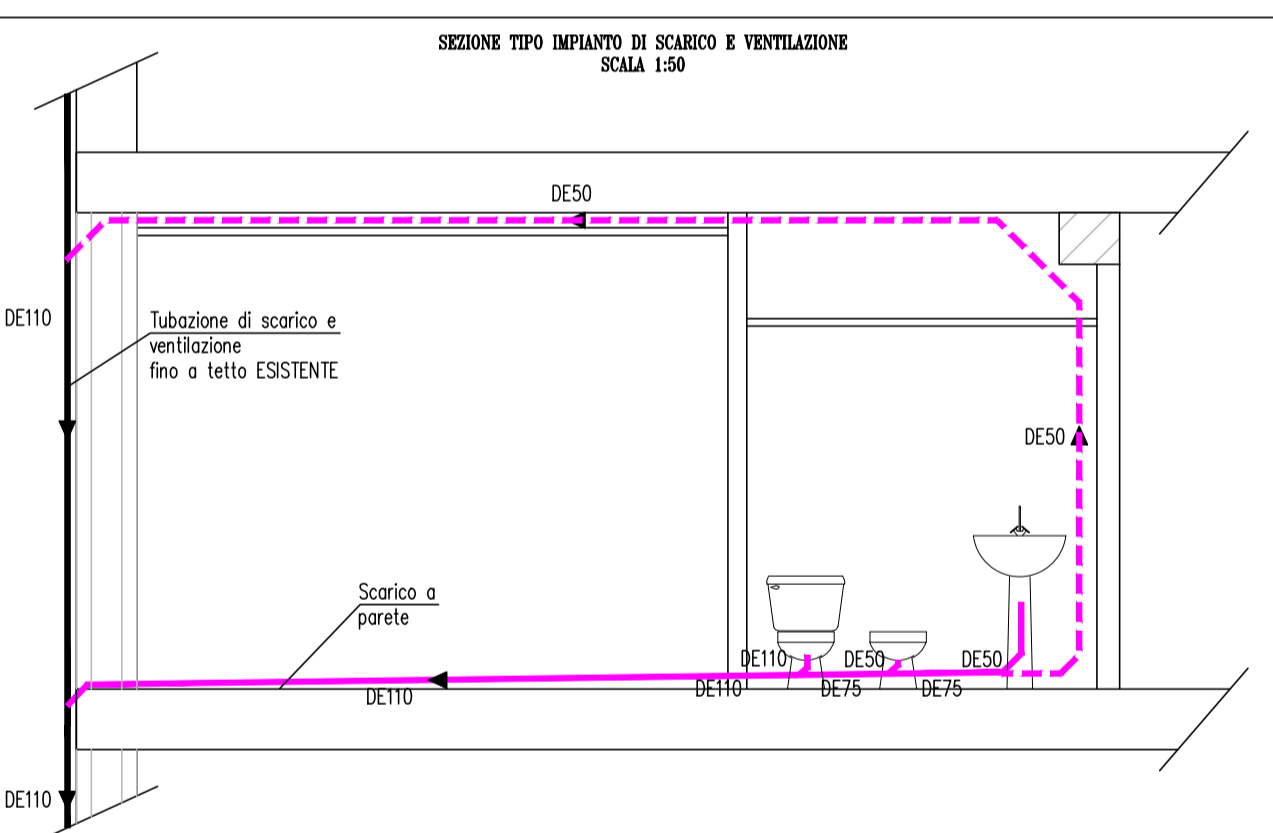
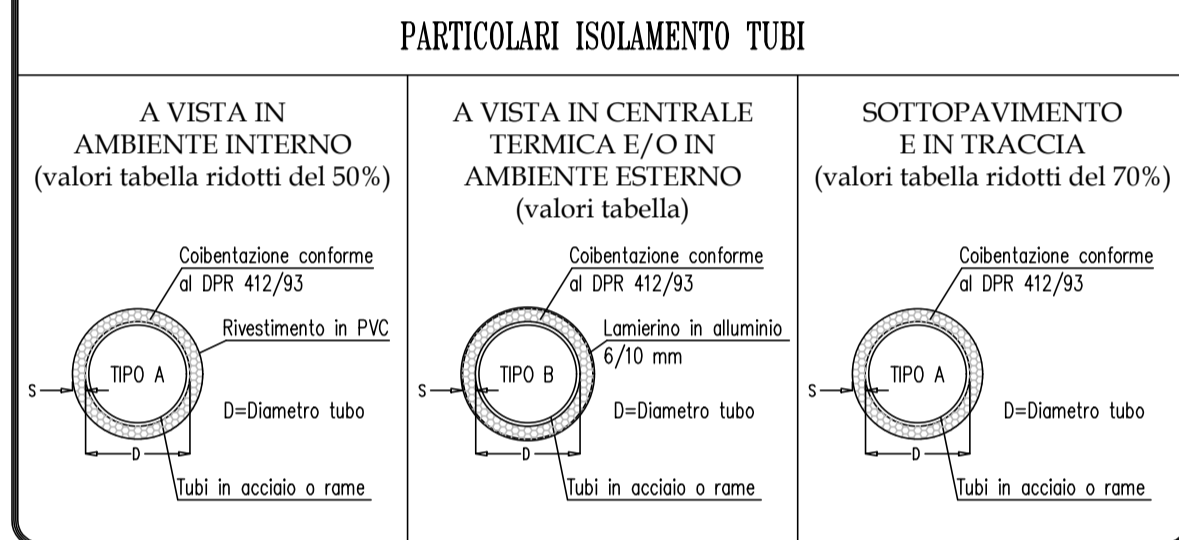

LEGENDA

	TUBAZIONE ACQUA FREDDA IN MULTISTRATO
	TUBAZIONE ACQUA CALDA IN MULTISTRATO
	TUBAZIONE ACQUA RICIRCOLO IN MULTISTRATO
	TUBAZIONE ACQUA CALDA IN MULTISTRATO Ø20x2
	TUBAZIONE ACQUA FREDDA IN MULTISTRATO Ø20x2
	TUBAZIONE SCARICO CONDENZA
	TUBAZIONE SCARICO
	CONDOTTO VENTILAZIONE

MODELLO	DESCRIZIONE	MODELLO	DESCRIZIONE
	RUBINETTI DI INTERCETTAZIONE Ø1/2"		IDRANTE A MURO CON TUPO FLESSIBILE UNI45 ESISTENTE
	VALVOLA DI TARATURA		PILETTA DI SCARICO
	VALVOLA A SFERA		COLLETTORE SANITARIO

N.B. TUTTE LE TUBAZIONI SONO TRANSITANTI A SOFFITTO

TABELLA DATI TECNICI TUBO MULTISTRATO ISOLATO

Diametro tubo e spessore (mm)	16x2,25	20x2,5	26x3	32x3	40x3,5	50x4
Diametro interno (mm)	11,5	15	20	26	33	42
Tubo corrispondente in pollici	3/8"	1/2"	3/4"	1"	1 1/4"	1 1/2"
Raggio minimo piegatura (cm)	5,8	7,0	9,3	13,0	16,0	20,0
Temperatura di esercizio (°C)	70	70	70	70	70	70

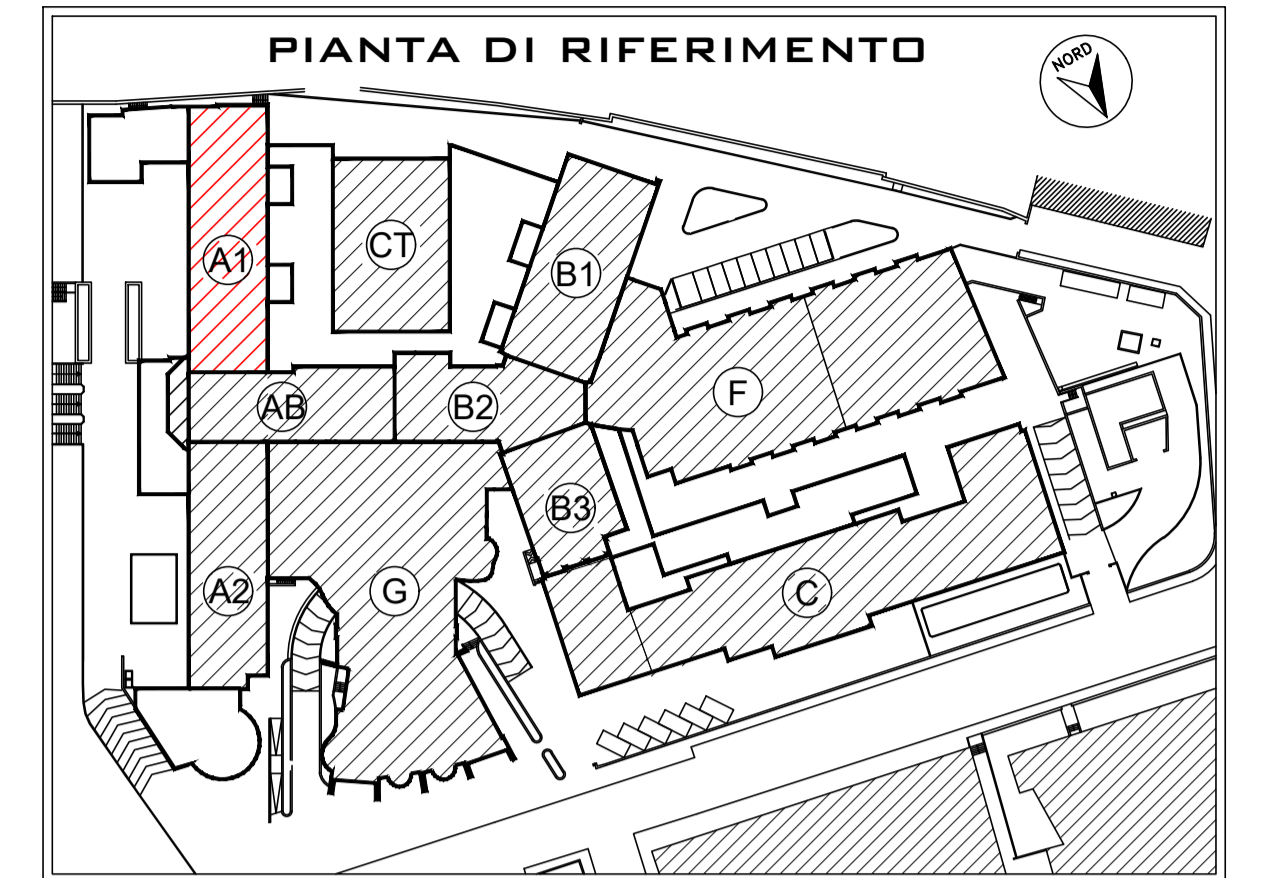

Pianta con destinazioni d'uso - scala 1:200

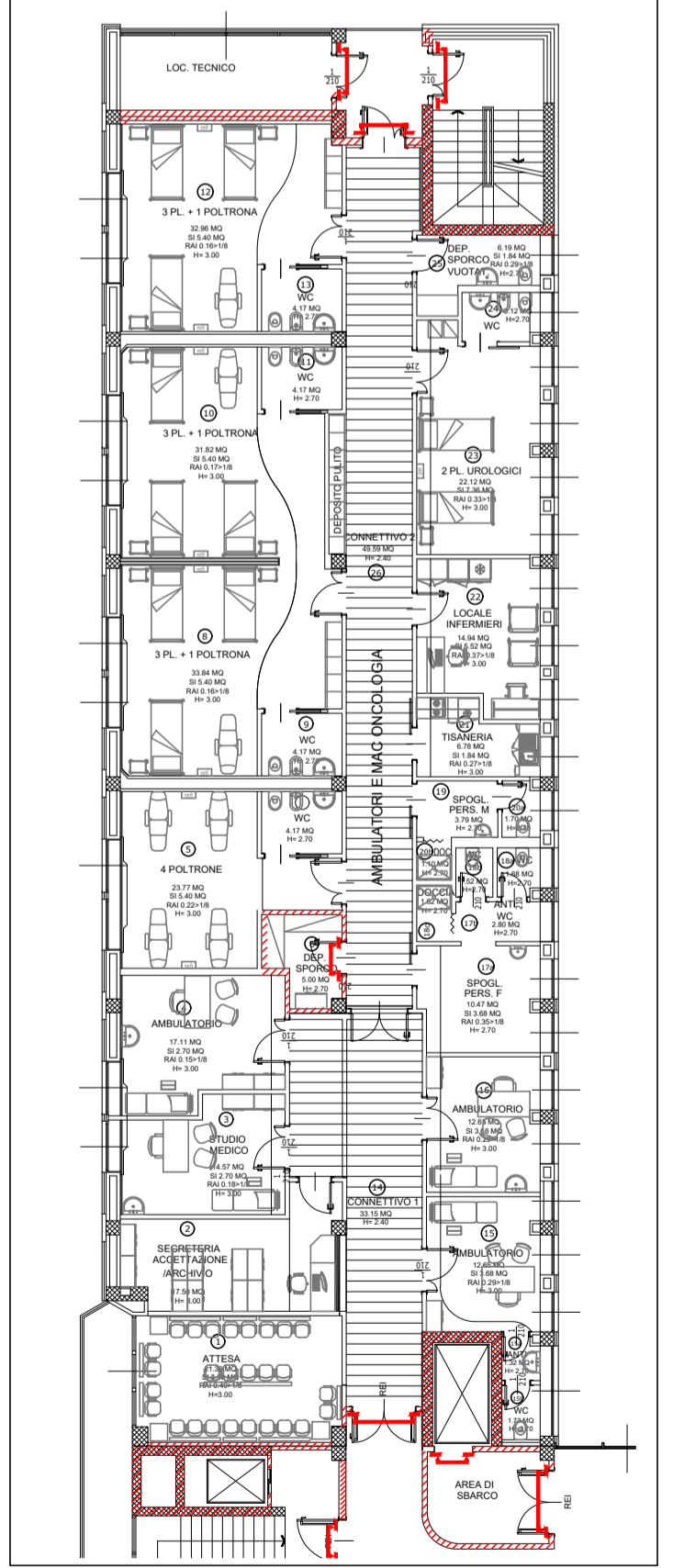

AZIENDA SOCIO SANITARIA TERRITORIALE DI LODI  
 Presidio Unico - Stabilimento Ospedaliero di Lodi

Regione Lombardia  
ASST Lodi

**PROGETTO DEFINITIVO/ESECUTIVO**

LAVORI RISTRUTTURAZIONE E DI ADEGUAMENTO DEL PRESIDIO UNICO STABILIMENTO OSPEDALIERO DI LODI

Direttore Generale  
DOTT. GIUSEPPE ROSSI

Responsabile del procedimento  
Arch. GIULIANO ZANI

Gruppo di progettazione:  
Integrazione delle prestazioni specialistiche e Progettazione architettonica:  
Arch. FRANCO FOGAZZI  
Arch. STEFANO TORTELLA  
Arch. MARCO VECCHI

Progettazione Impianti meccanici  
Ing. BENEAMINO VENEZIANI

Progettazione Impianti Elettrici  
Ing. MARINO TESSADORI

Progettazione VVF  
Ing. ANGELO MAGGIORI

Progettazione Strutture  
Ing. STEFANO TORTELLA

Giovane Professionista  
Ing. MARCO VECCHI

**PROGETTO DI ADEGUAMENTO LOCALI PER INSERIMENTO AMBULATORI E MAC ONCOLOGIA**

**INTERVENTO 4**

Key plan:

I Progettisti:  
STUDIO ARCHITETTURA ASSOCIATO  
arch. Stefano Fogazzi, arch. Stefano Tortella, arch. Franco Fogazzi  
Via G. Andreotti 75/B - 01100 Viterbo (VT) - Tel. 0771/41262200  
e-mail: info@studioa.it

STUDIO TECNICO IMPIANTI  
Ing. A. Maggiori - Via Venezia 16 - 20082 Concesio (Brescia) Via Europa n°181  
Tel. 030/3183318 - Fax 030/3170680  
e-mail: info@studioi.it

STUDIO AEGIS  
CANTARELLI & PARTNER  
23124 Brescia - Via Rossini, 11  
Tel. 030/3424189 - Fax 030/212122  
e-mail: info@studioaegis.it

ING. MARCO VECCHI

Corpo di fabbrica: Blocco A1 - A2  
Piano: 1  
Ambito: Ambulatori e Mac  
Redatto: Ing. Luca Vitali  
Controllo: Ing. Beniamino Veneziani  
Approvato: Ing. Beniamino Veneziani  
Titolo elaborato: Impianto antincendio, idricosanitario e scarico

data: Giugno 2018  
revisione: Settembre 2018  
elaborato:  
**ME.4.19**  
scala: 1:100

A norma di legge il presente disegno non potrà essere riprodotto né concesso o terzi né utilizzato per scopi diversi da quello di destinazione senza l'autorizzazione scritta di questo studio tecnico che ne delinea le proprietà.