RIFACIMENTO PIAZZALE ANTISTANTE EDIFICIO EX MATERNITA'
STATO DI FATTO

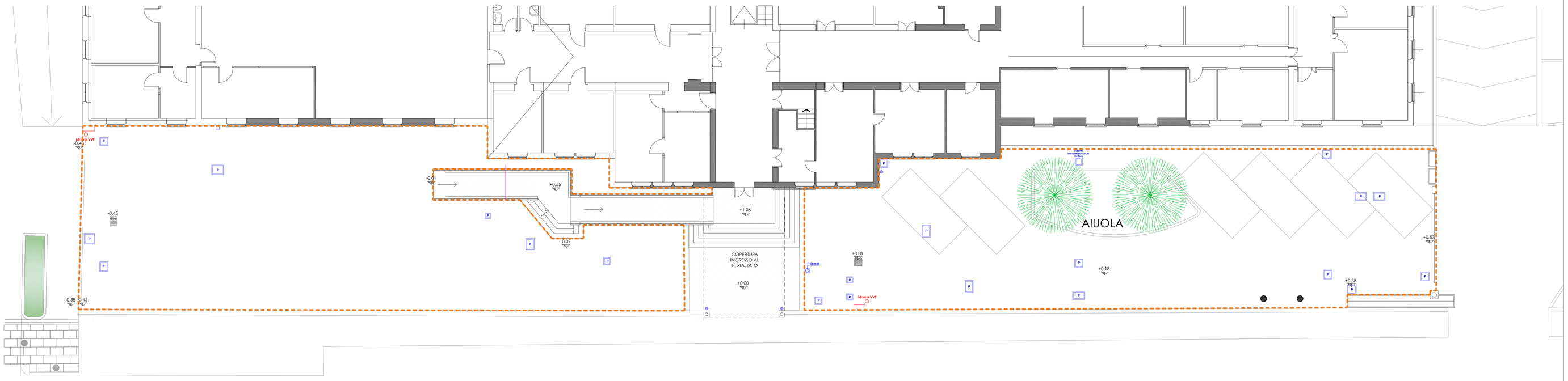

LEGENDA

STATO DI FATTO

- Perimetro zona rifacimento piazzale
- Pozzetti esistenti
- Pluviali
- Caditoie esistenti
- Idrante antincendio
- Intercettazione acquedotto

PROGETTO

- rete acque bianche pvc Ø 160
- Caditoia a fessura con ispezione
- Intercettazione rete acque bianche
- Cavidotto rete elettrica per illuminazione Ø 160
- Pozzetti rete elettrica
- Paletto di Illuminazione H= 0.80 m
- Palo doppio di Illuminazione H= 5.70
- Pavimentazione con binderi e cubetti in porfido
- Aiuole con binderi/cordoli in granito con piante o siepi
  - cordoli h 15 cm - piazzale A
  - binderi a raso - piazzale B
- Campi a disegno con binderi/cordoli in granito e ciottoli
  - cordoli h 15 cm - piazzale A
  - binderi a raso - piazzale B
- Campi a disegno con binderi e cubetti in porfido
  - binderi a raso - piazzale B

RIFACIMENTO PIAZZALE ANTISTANTE EDIFICIO EX MATERNITA'
STATO DI PROGETTO

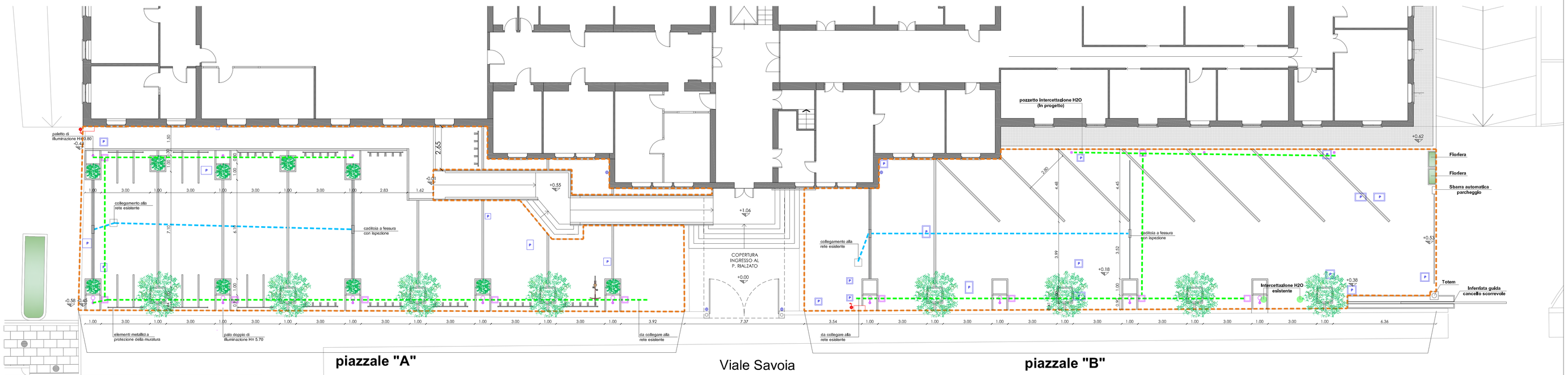

RACCOLTA ACQUE

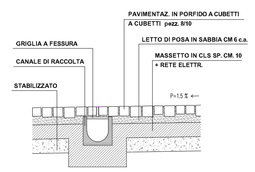

PARTICOLARE AIUOLE

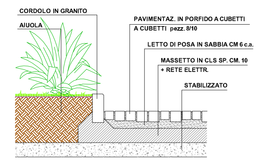

PLINTO DI FONDAZIONE PER PALI DI ILLUMINAZIONE

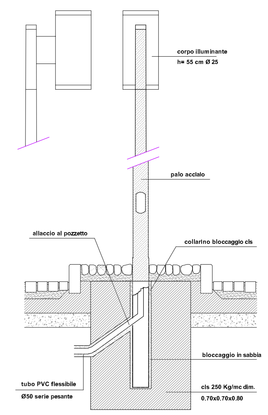

POZZETTO PER CAVIDOTTI

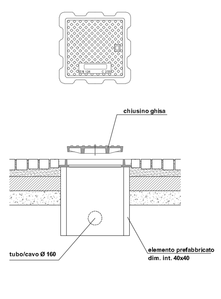

RIFACIMENTO PIAZZALE ANTISTANTE EDIFICIO EX MATERNITA'
ARREDO URBANO

PORTA BICICLETTE TIPO

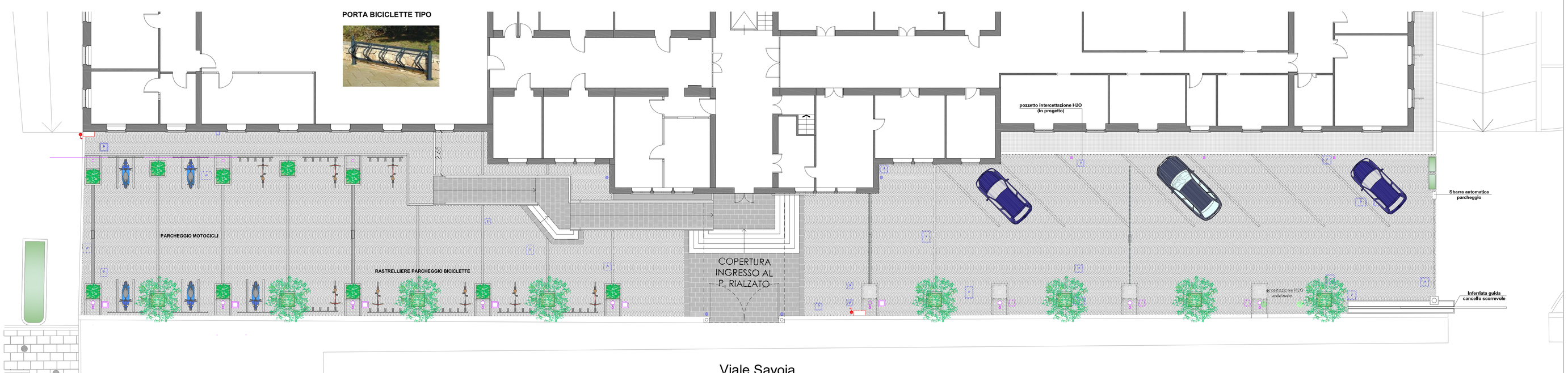

AZIENDA SOCIO SANITARIA TERRITORIALE DI LODI
Presidio Unico - Stabilimento Ospedaliero di Lodi

Sistema Socio Sanitario Regione Lombardia ASST Lodi

PROGETTO DEFINITIVO/ESECUTIVO

LAVORI RISTRUTTURAZIONE E DI ADEGUAMENTO DEL PRESIDIO UNICO
STABILIMENTO OSPEDALIERO DI LODI

PROGETTO DI
RESTAURO CONSERVATIVO DELLE FACCIATE
DEL PADIGLIONE EX MATERNITÀ
E RIFACIMENTO DEL PIAZZALE

INTERVENTO 6

Il Direttore Generale
DOTT. GIUSEPPE ROSSI

Il Responsabile del procedimento
Arch. GIULIANO ZANI

Gruppo di progettazione:

Integrazione delle prestazioni specialistiche e Progettazione architettonica
Arch. FRANCO FOGAZZI

Progettazione Impianti meccanici
Ing. BENIAMINO VENEZIANI

Progettazione Impianti Elettrici
Ing. MARINO MORANDORI

Progettazione VVF
Ing. ANGELO MAGGIORI

Progettazione Strutture
Ing. STEFANO TORTELLA

Giovane Professionista
Ing. MARCO VECCHI

Key plan:

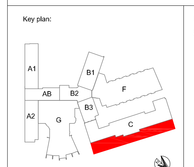

I Progettisti:

STUDIO ARCHITETTURA ASSOCIATO
STUDIO TECNICO IMPIANTI
STUDIO AEGIS
ING. MARCO VECCHI

Corpo di fabbrica:	Piano:	Ambito:	data:
Blocco C	Terra	Ex Maternità	Giugno 2018
Redatto: Geom. Simona Pezzotti	Controllato: Arch. Franco Fogazzi	Approvato: Arch. Giuseppe Buffoli	revisione: Settembre 2018

Titolo elaborato:
Piazzale Ex Maternità
- stato di fatto, progetto, arredo urbano

elaborato:
ED.6.44

scala: 1:100

A norma di legge il presente disegno non potrà essere riprodotto ne consegnato a terzi ne utilizzato per scopi diversi da quello di destinazione senza l'autorizzazione scritta di questo studio tecnico che ne detiene la proprietà.