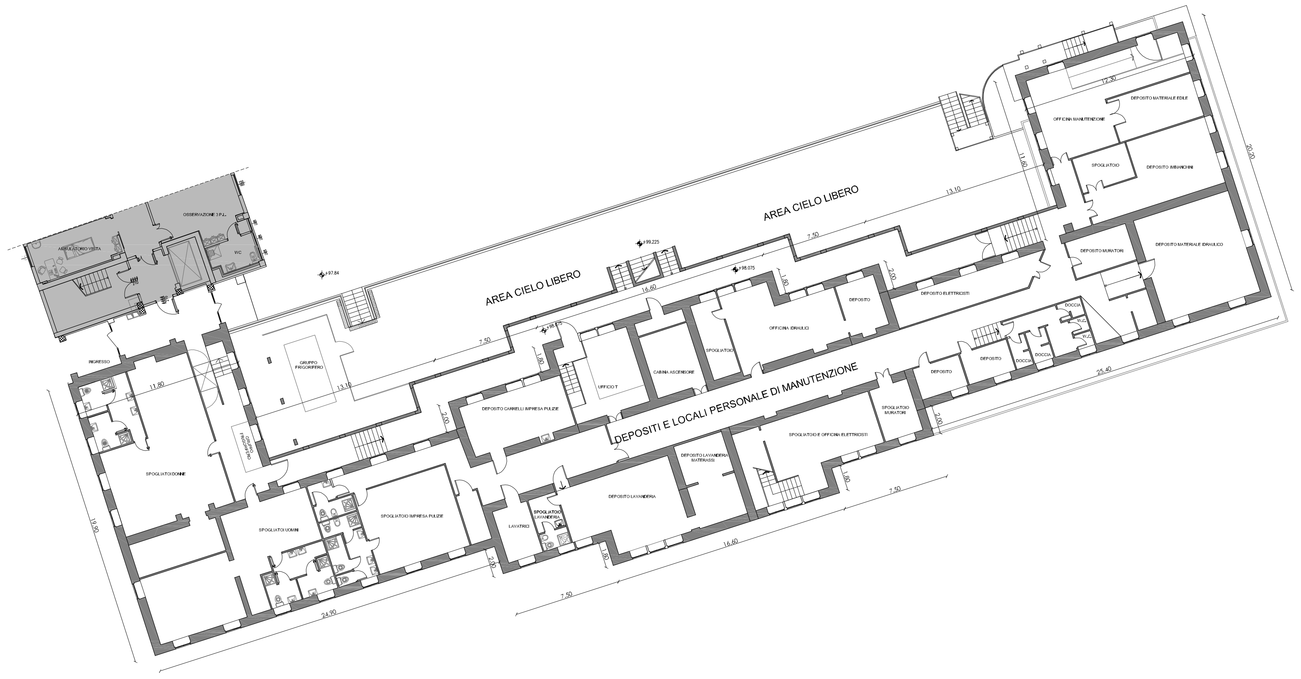

PIANO SEMINTERRATO
Scala 1:200

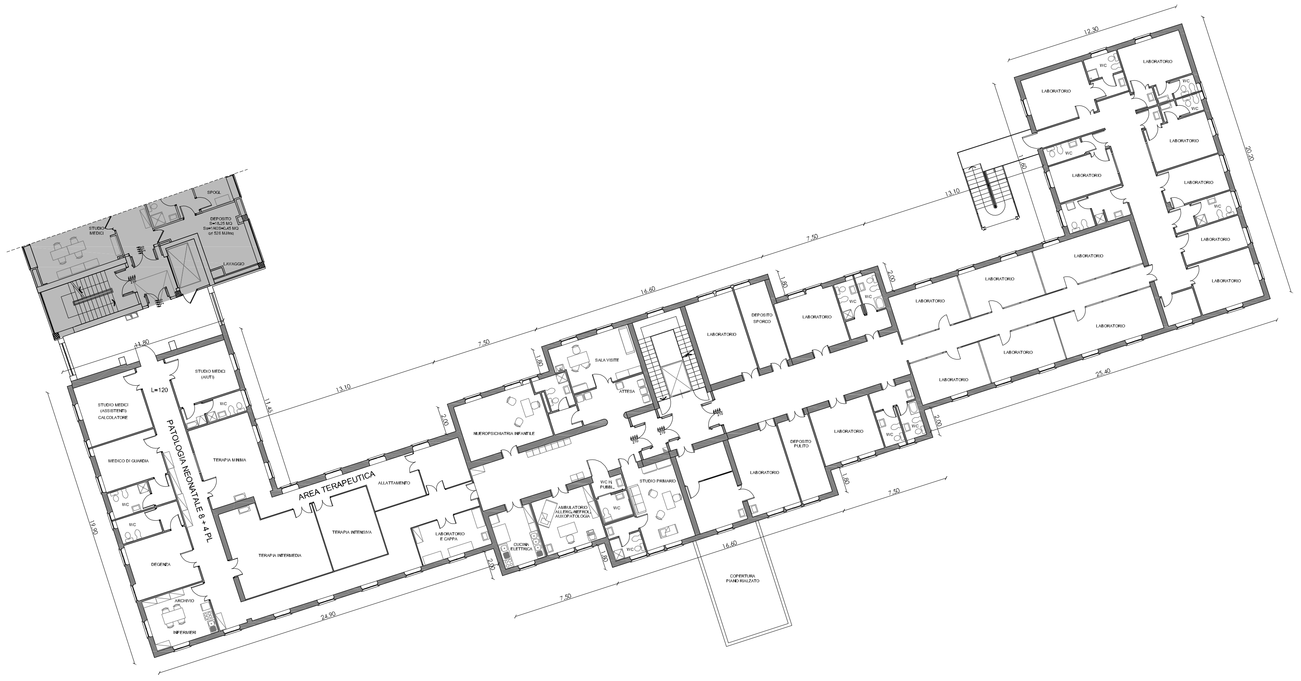

PIANO PRIMO
Scala 1:200

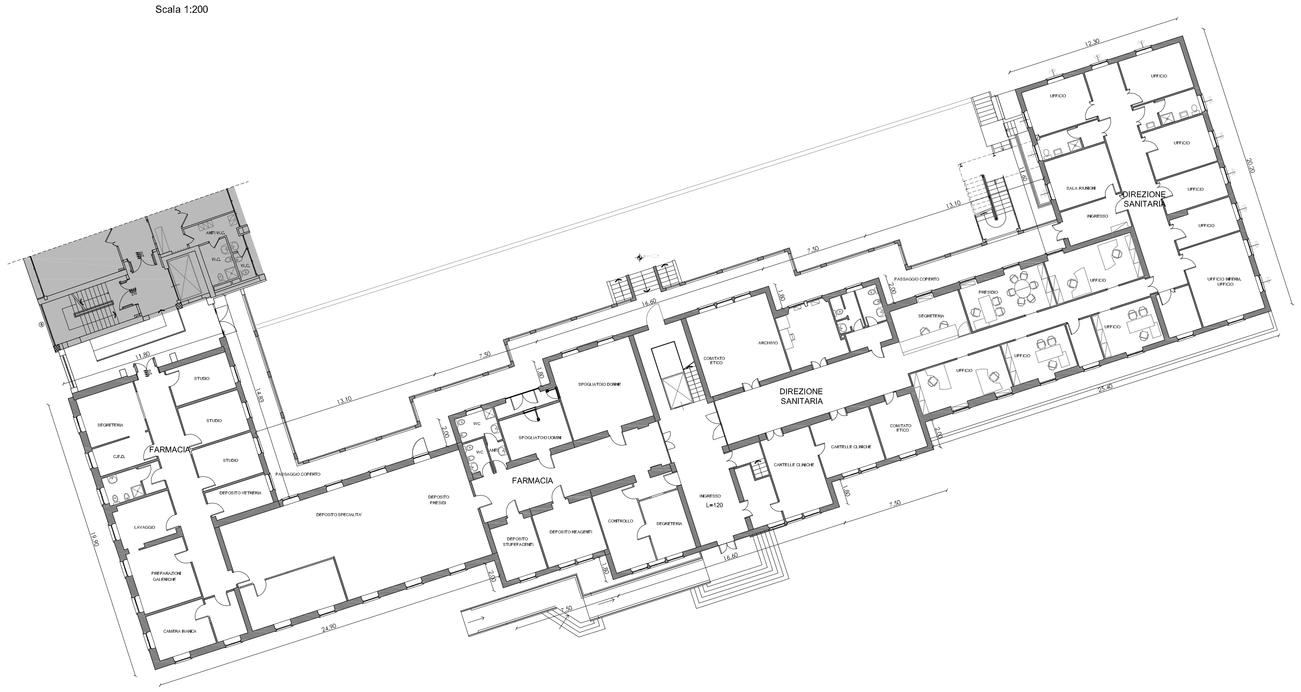

PIANO TERRA
Scala 1:200

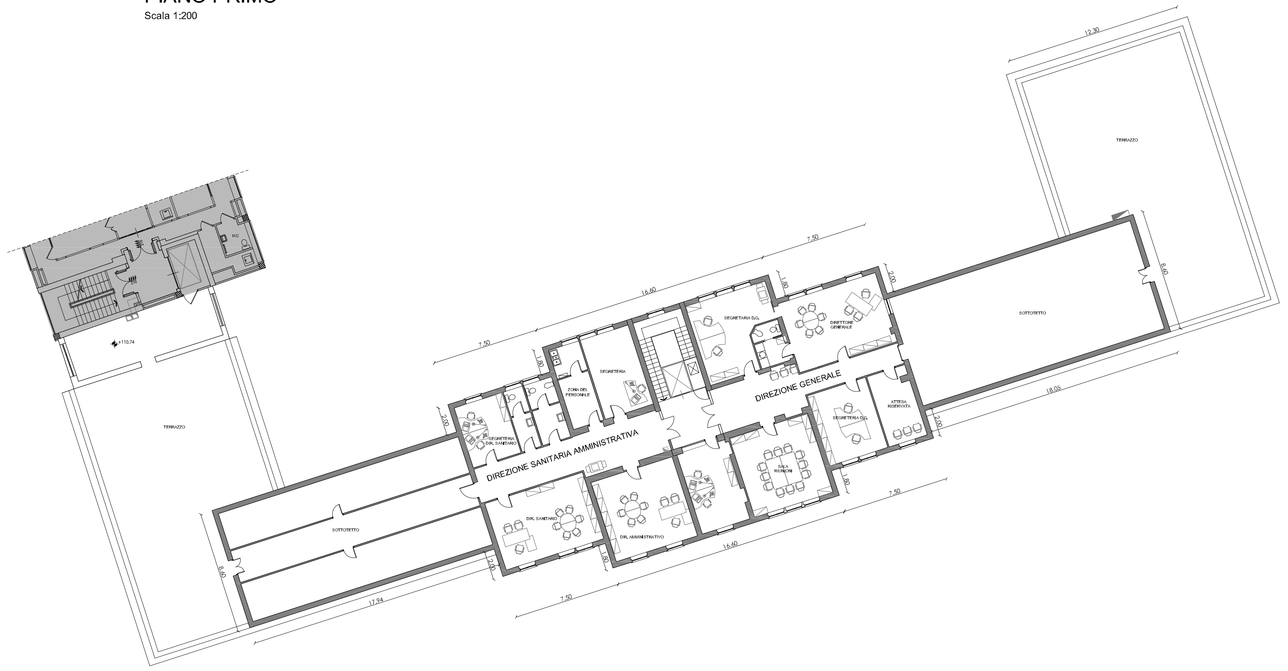

PIANO SECONDO
Scala 1:200

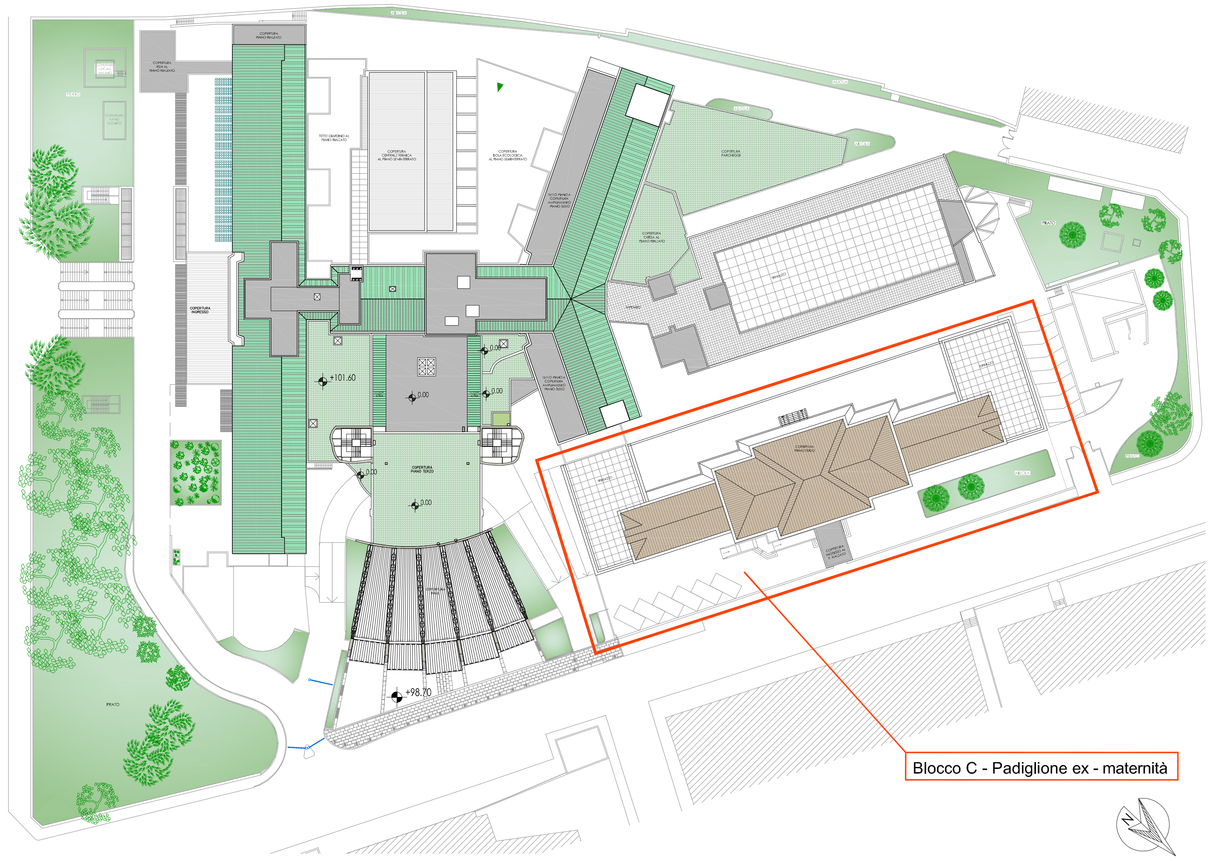

PLANIMETRIA GENERALE
Scala 1:500

ESTRATTO DEL PIANO DELLE REGOLE
CENTRO STORICO TIPOLOGIA EDIFICI
Scala 1:2000

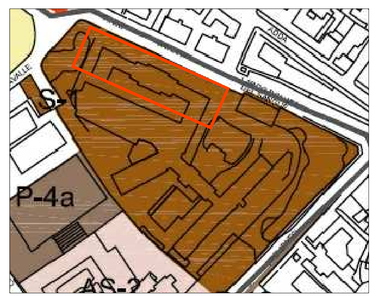

ESTRATTO DEL PIANO DEI SERVIZI
Scala 1:2000

ESTRATTO DI MAPPA
FOGLIO 41 MAPPALE 193
Scala 1:2000

FOTOGRAFIA AEREA

AZIENDA SOCIO SANITARIA TERRITORIALE DI LODI
Presidio Unico - Stabilimento Ospedaliero di Lodi

Sistema Socio Sanitario
Regione Lombardia
ASST Lodi

PROGETTO DEFINITIVO/ESECUTIVO

LAVORI RISTRUTTURAZIONE E DI ADEGUAMENTO DEL PRESIDIO UNICO
STABILIMENTO OSPEDALIERO DI LODI

PROGETTO DI
RESTAURO CONSERVATIVO DELLE FACCIATE
DEL PADIGLIONE EX MATERNITÀ
E RIFACIMENTO DEL PIAZZALE

INTERVENTO 6

Il Direttore Generale
DOTT. GIUSEPPE ROSSI

Il Responsabile del procedimento
Arch. GIULIANO ZANI

Gruppo di progettazione:

Integrazione delle prestazioni specialistiche e Progettazione architettonica
Arch. FRANCO FOGAZZI
ORDINE DEGLI ARCHITETTI P.P.C. DI LODI — FRANCO FOGAZZI — ARCHITETTO

Progettazione Impianti meccanici
Ing. BENIAMINO VENEZIANI

Progettazione Impianti Elettrici
Ing. MARINO FERRARIO

Progettazione VVF
Ing. ANGELO MAGGIORI

Progettazione Strutture
Ing. STEFANO SARTELLA

Giovane Professionista
Ing. MARCO VECCHI

Key plan:

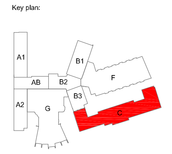

I Progettisti:

STUDIO ARCHITETTURA ASSOCIATO
arch.Gianfranco Buffoli arch.Giuseppe Buffoli arch.Franco Fogazzi arch.Giuseppe Fogazzi
Via S. Andrea 73 Rovato (Bs) tel e fax 0307750744-030/2085
e-mail:studio@sa-associati.it

STUDIO TECNICO IMPIANTI
Ing. L. Vacchelli - A. Vacchelli - M. Tavazzi
25062 CONCESIO (Brescia) Via Europa n°181
Tel. 030/2180164 r.a. - Fax 030/2700290
e-mail: info@studio-st.it - www.studio-st.it

STUDIO AEGIS
DI MARTELLI E PARTNERS
27100 Pavia - Via Rizzi 41
Tel. 03 2563980 - Fax 03 2563270
e-mail: info@studio-aegis.it

ING. MARCO VECCHI

Corpo di fabbrica:	Piano:	Articolo:	data:
Blocco C		Facciate - Padiglione Ex Maternità	Giugno 2018
Redatto: Geom. Simona Pezzotti	Controllato: Arch. Franco Fogazzi	Approvato: Arch. Giuseppe Buffoli	revisione: Settembre 2018

Titolo elaborato:
Planimetria generale - estratti cartografici
Piante - stato di fatto

elaborato:
ED.6.40

scala: VARIE

A norma di legge il presente disegno non potrà essere riprodotto ne consegnato a terzi ne utilizzato per scopi diversi da quello di destinazione senza l'autorizzazione scritta di questo studio tecnico che ne detiene la proprietà.