

PIANO PRIMO - AMBULATORI E MAC
STATO DI FATTO - DEMOLIZIONI

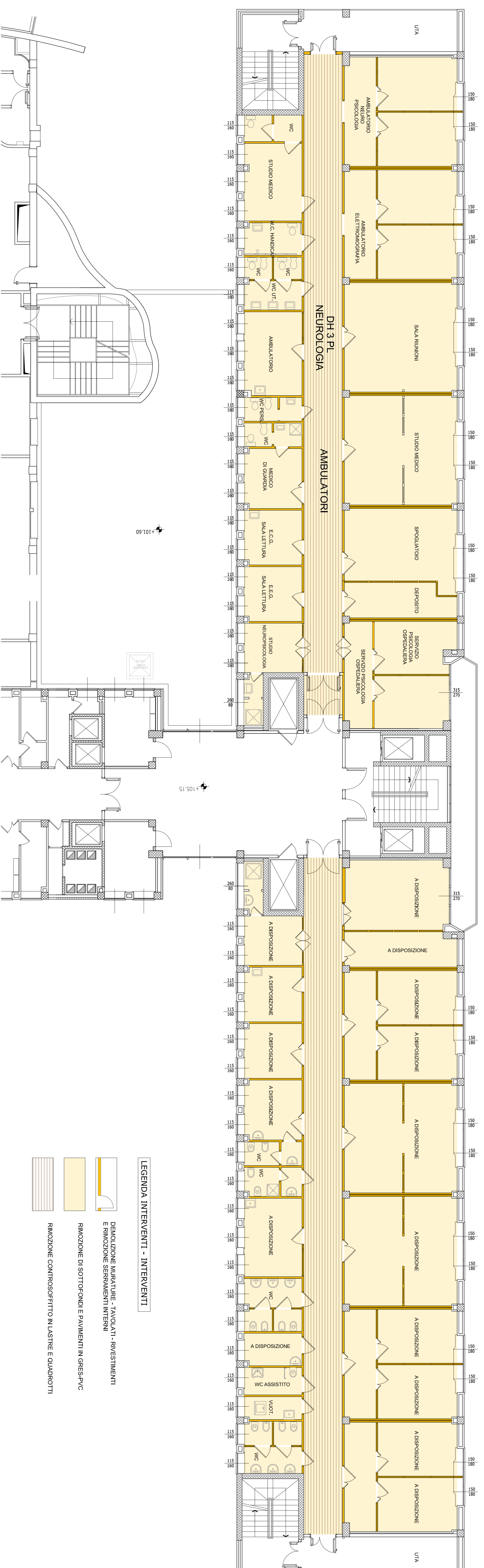

PIANO PRIMO - AMBULATORI E MAC
PROGETTO - NUOVE OPERE

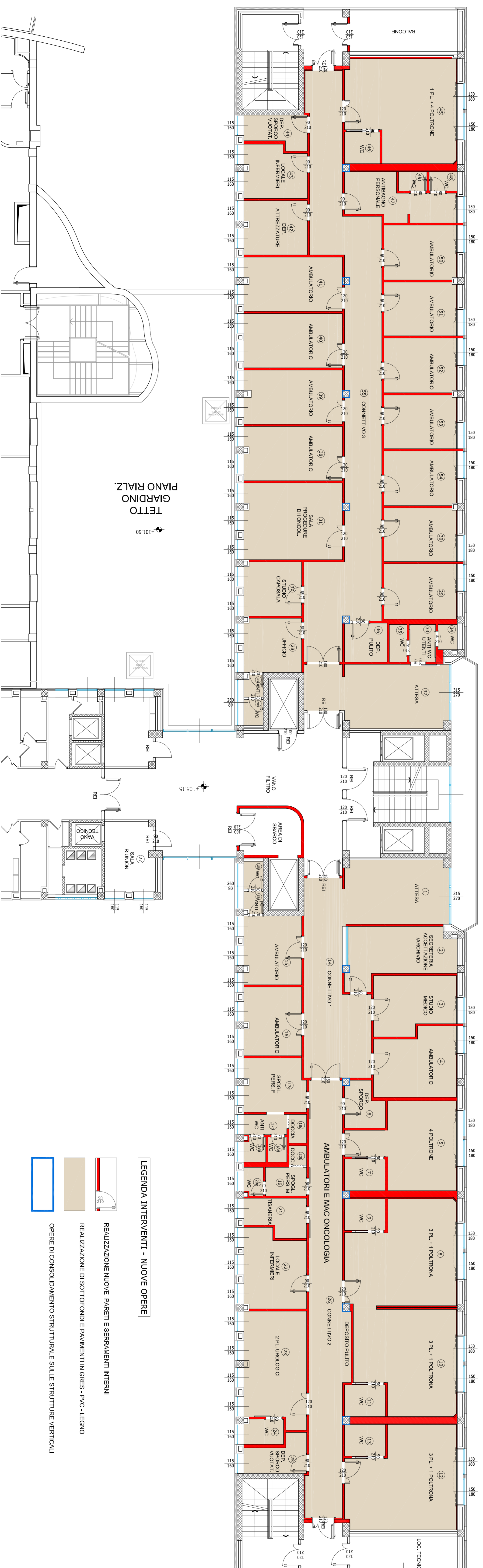

AZIENDA SOCIO SANITARIA TERRITORIALE DI LODI
 Presidio Unico - Stabilimento Ospedaliero di Lodi

PROGETTO DEFINITIVO/ESECUTIVO
LAVORI RISTRUTTURAZIONE E DI ADEGUAMENTO DEL PRESIDIO UNICO
STABILIMENTO OSPEDALIERO DI LODI



PROGETTO DI ADEGUAMENTO LOCALI PER INSERIMENTO AMBULATORI E MAC ONCOLOGIA INTERVENTO 4

STUDIO TECNICO BRAMANTI Via S. Maria Maddalena, 10 - 26100 Lodi Tel. 0376/531111 - Fax 0376/531112 www.studiotecnico.it	STUDIO INGEGNERIA Via S. Maria Maddalena, 10 - 26100 Lodi Tel. 0376/531111 - Fax 0376/531112 www.studioingegneria.it	STUDIO INGEGNERIA Via S. Maria Maddalena, 10 - 26100 Lodi Tel. 0376/531111 - Fax 0376/531112 www.studioingegneria.it	STUDIO INGEGNERIA Via S. Maria Maddalena, 10 - 26100 Lodi Tel. 0376/531111 - Fax 0376/531112 www.studioingegneria.it
PROGETTO Studio Tecnico Bramanti	PROGETTO Studio Ingegneria	PROGETTO Studio Ingegneria	PROGETTO Studio Ingegneria

Pianta stato di fatto e compatibilità dell'intervento
 - stato di fatto - demolizioni
 - progetto - nuove opere

ED.4.26