

PIANO SEMINTERRATO - PRONTO SOCCORSO  
PERCORSI UTENTI - CODICI DI GRAVITA'

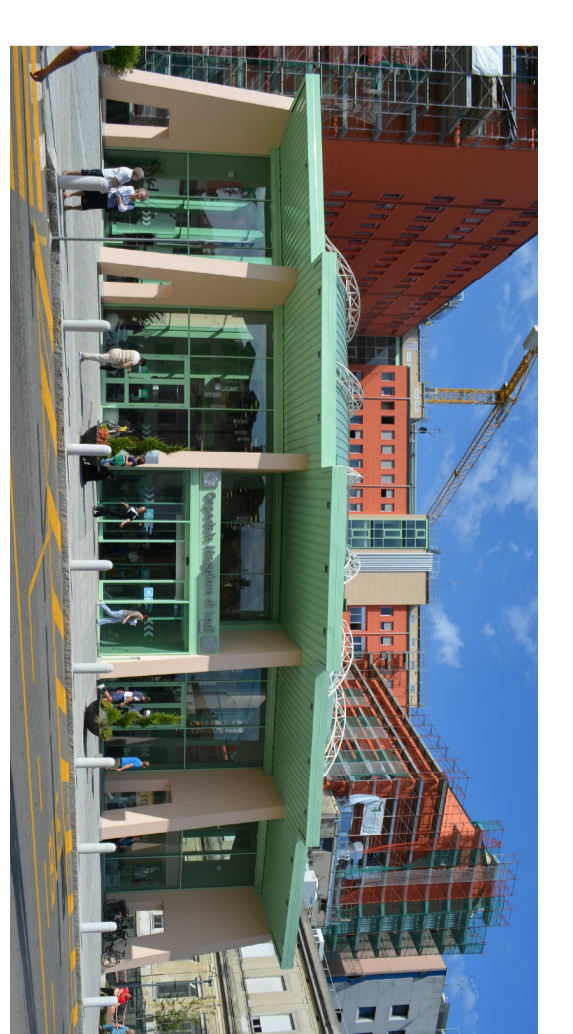
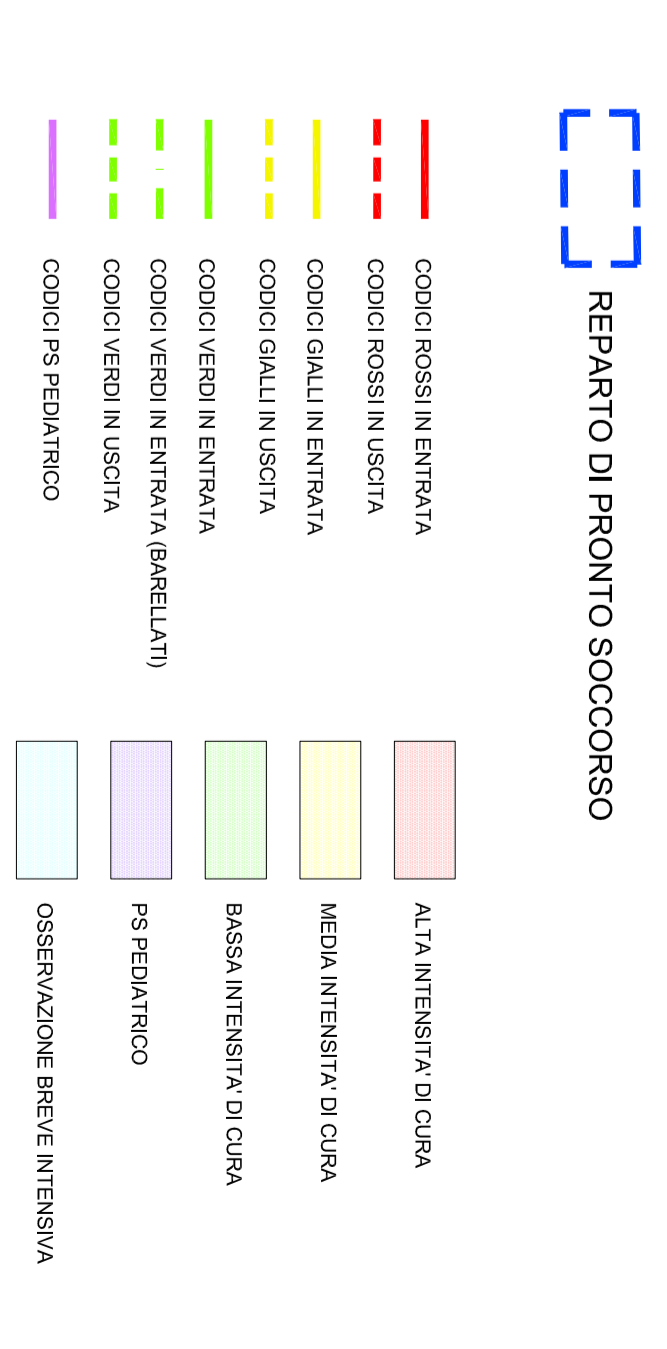
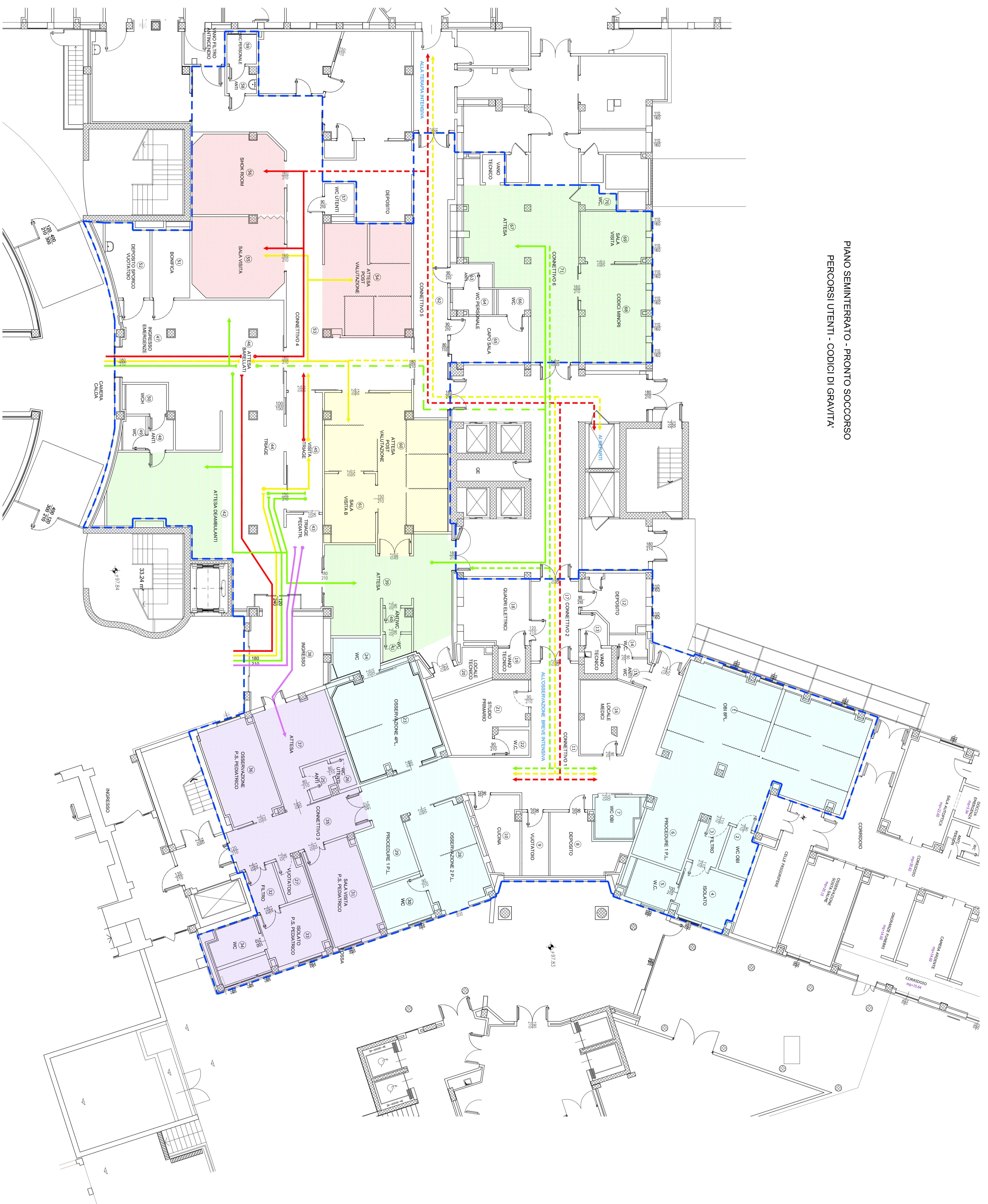

PROGETTO DI  
AMPLIAMENTO AREA DEDICATA  
AL PRONTO SOCCORSO  
INTERVENTO 2

**AGENZIA SOCIO SANITARIA TERRITORIALE E DI Lodi**  
Presidio Unico - Stabilimento Ospedaliero di Lodi

**PROGETTO DEFINITIVO/ESECUTIVO**  
LAVORI RISTRUTTURAZIONE E DI ADEGUAMENTO DEL PRESIDIO UNICO  
STABILIMENTO OSPEDALIERO DI LODI

Gruppo di progettazione:  
DOTT. GIUSEPPE ROSSI  
DOTT. GIUSEPPE ZANI  
Arch. GIULIANO ZANI

Gruppo di supervisione:  
Ing. MARCO FOCALDI  
Arch. FRANCO FOCALDI  
Ing. FRANCESCO FOCALDI

Gruppo di ampliamento:  
Ing. STEFANO VENTURA  
Ing. ENRICO DIAMANTI  
Ing. ENRICO DIAMANTI  
Ing. ENRICO DIAMANTI

**STUDIO ARCHITETTURA ASSOCIATO**  
Via Salaria 200 - 00198 Roma  
Tel. +39 06 47810000

**STUDIO TECNICO INFORMATICA**  
Via Salaria 200 - 00198 Roma  
Tel. +39 06 47810000

**STUDIO AGES**  
Via Salaria 200 - 00198 Roma  
Tel. +39 06 47810000

**ING. MANICO VECCHI**

**STUDIO VENTURA**  
Via Salaria 200 - 00198 Roma  
Tel. +39 06 47810000

**STUDIO DIAMANTI**  
Via Salaria 200 - 00198 Roma  
Tel. +39 06 47810000

**STUDIO DIAMANTI**  
Via Salaria 200 - 00198 Roma  
Tel. +39 06 47810000

**STUDIO DIAMANTI**  
Via Salaria 200 - 00198 Roma  
Tel. +39 06 47810000

Gruppo di direzione: Bricco S. IREDA-D	1°	Pronto soccorso	Gruppo 2018
Gruppo di direzione: Gen. Stefano Pozzani	1°	Pronto soccorso	Gruppo 2018
Gruppo di direzione: Arch. Franco Fogazzi	1°	Pronto soccorso	Gruppo 2018
Gruppo di direzione: Arch. Giuseppe Bultrini	1°	Pronto soccorso	Gruppo 2018
Pianta di progetto - Pronto soccorso - percorsi utenti per codici di gravità			
<b>ED.2.14/b</b>			
1584 - 1100			