PIANO SEMINTERRATO - MORGUE

FINITURA PARETI E RIVESTIMENTI

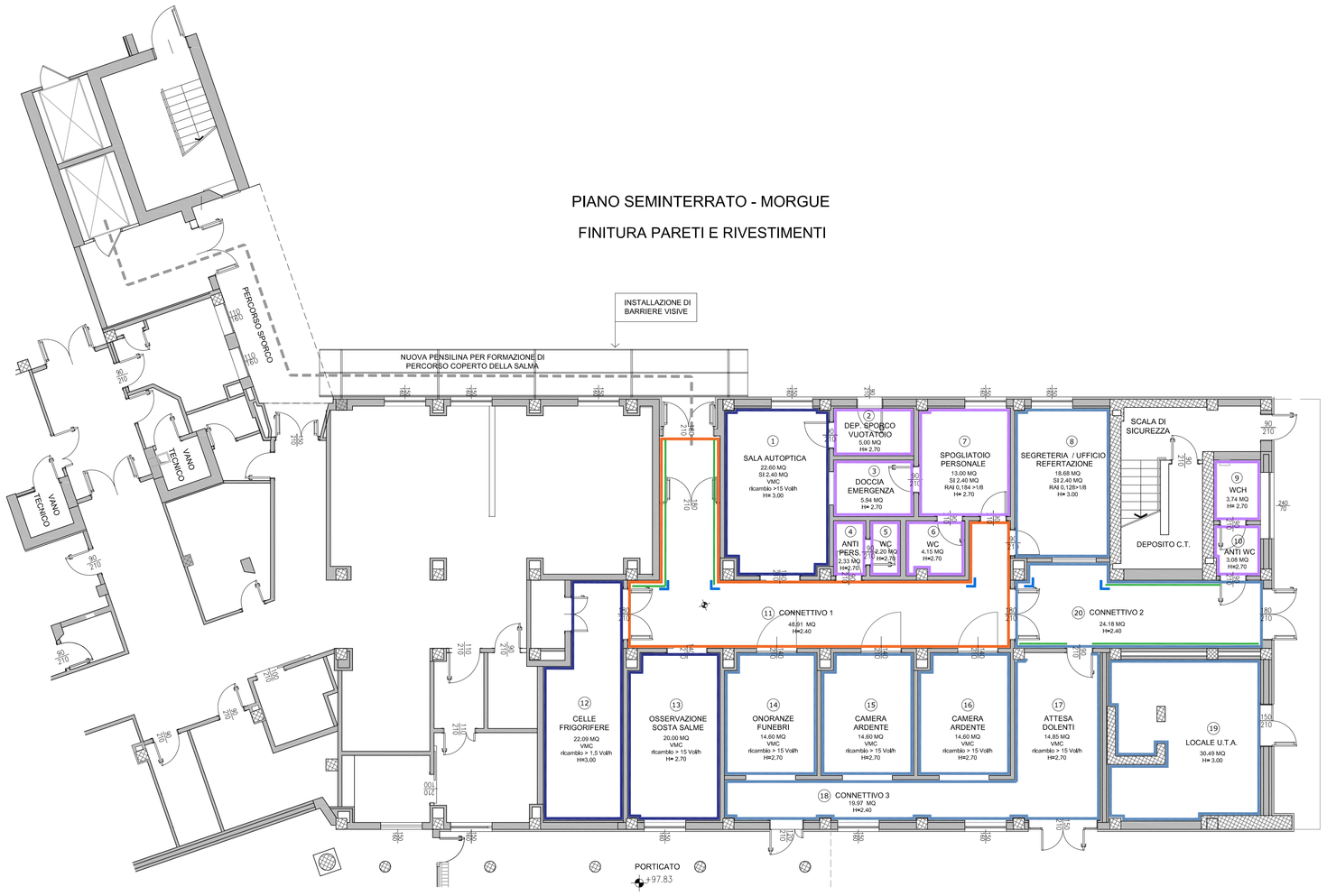

LEGENDA PARETI E RIVESTIMENTI

- Paraspigoli
- Fascia paracolpi
- Rivestimento in piastrelle H 210 e tinta lavabile
- Rivestimento in PVC H 220 cm e tinta lavabile
- Rivestimento in PVC H 120 cm e smalto lavabile all'acqua finitura opaca
- Smalto murale acrilico all'acqua finitura opaca H 220 CM

TABELLA TIPOLOGIE DI FINITURE DEI LOCALI

MORGUE

	LOCALI	PAVIMENTI	PARETI	CONTROSOFFITTI
1	Sala autoptica	P.V.C.	P.V.C. H 220 e Tinta lavabile	Lastre in cartongesso
2	Deposito sporco / vuotatoio	Gres porcellanato	Gres ceramico	Lastre in cartongesso idrorepellenti
3	Doccia di Emergenza	Gres porcellanato	Gres ceramico	Lastre in cartongesso idrorepellenti
4	Anti WC personale	Gres porcellanato	Gres ceramico	Lastre in cartongesso idrorepellenti
5	Wc	Gres porcellanato	Gres ceramico	Lastre in cartongesso idrorepellenti
6	Wc	Gres porcellanato	Gres ceramico	Lastre in cartongesso idrorepellenti
7	Spogliatoio personale	P.V.C.	P.V.C. H 220 e Tinta lavabile	Lastre in cartongesso idrorepellenti
8	Segreteria / ufficio refertazione	Gres porcellanato	Smalto lavabile all'acqua	Lastre in cartongesso
9	Wc pubblico	Gres porcellanato	Gres ceramico	Lastre in cartongesso idrorepellenti
10	Anti Wc pubblico	Gres porcellanato	Gres ceramico	Lastre in cartongesso idrorepellenti
11	Connettivo 1	P.V.C.	P.V.C. H 120 e Tinta lavabile	Lastre in cartongesso
12	Celle frigorifere	P.V.C.	P.V.C. H 220 e Tinta lavabile	Lastre in cartongesso
13	Osservazione sosta salme	P.V.C.	P.V.C. H 220 e Tinta lavabile	Lastre in cartongesso
14	Onoranze funebri	Gres porcellanato	Smalto lavabile all'acqua	Lastre in cartongesso
15	Camera ardente	Gres porcellanato	Smalto lavabile all'acqua	Lastre in cartongesso
16	Camera ardente	Gres porcellanato	Smalto lavabile all'acqua	Lastre in cartongesso
17	Attesa dolenti	Gres porcellanato	Smalto lavabile all'acqua	Lastre in cartongesso
18	Connettivo 3	Gres porcellanato	Smalto lavabile all'acqua	Lastre in cartongesso
19	Locale tecnico / UTA	Gres porcellanato	Smalto lavabile all'acqua	Lastre in cartongesso
20	Connettivo 2	Gres porcellanato	Smalto lavabile all'acqua	Lastre in cartongesso

PIANO SEMINTERRATO - MORGUE

ALLESTIMENTI

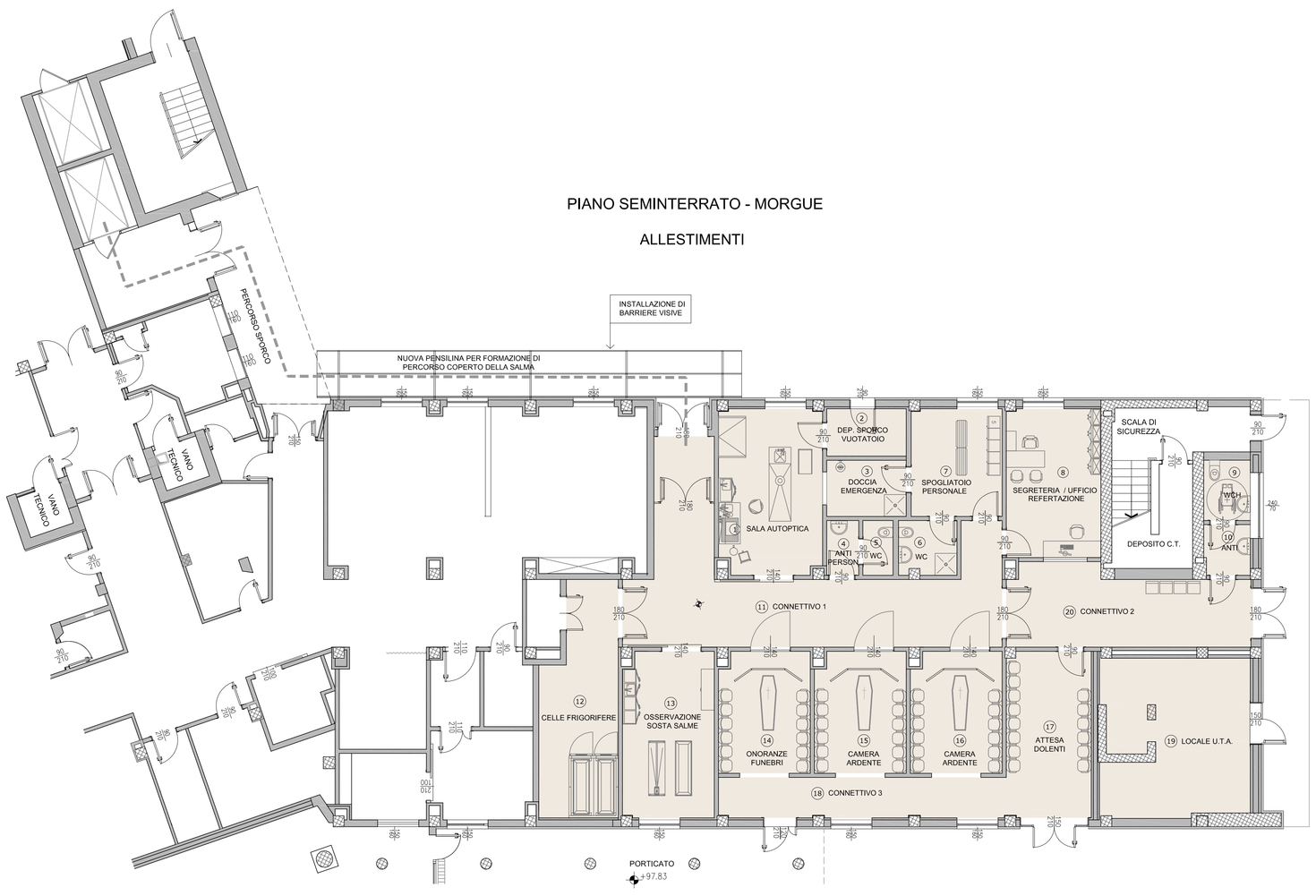

AZIENDA SOCIO SANITARIA TERRITORIALE DI LODI
Presidio Unico - Stabilimento Ospedaliero di Lodi

Sistema Socio Sanitario Regione Lombardia ASST Lodi

PROGETTO DEFINITIVO/ESECUTIVO

LAVORI RISTRUTTURAZIONE E DI ADEGUAMENTO DEL PRESIDIO UNICO
STABILIMENTO OSPEDALIERO DI LODI

PROGETTO DI
ADEGUAMENTO LOCALI PER AMPLIAMENTO
AREA MORGUE

INTERVENTO 1

Il Direttore Generale
DOTT. GIUSEPPE ROSSI

Il Responsabile del procedimento
Arch. GIULIANO ZANI

Gruppo di progettazione:

Integrazione delle prestazioni specialistiche e Progettazione architettonica:
Arch. FRANCO FOGAZZI

Progettazione Impianti meccanici
Ing. BENIAMINO MENEGZIANI

Progettazione Impianti Elettrici
Ing. MARINO TESSADORI

Progettazione V.V.F.
Ing. ANGELO MAGGIORI

Progettazione Strutture
Ing. STEFANO TORTELLA

Giovane Professionista
Ing. MARCO VECCHI

Key plan:

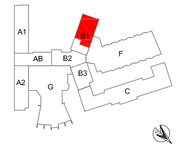

I Progettisti:

STUDIO ARCHITETTURA ASSOCIATO
arch.Zoffmann-arch.Buffoli-arch.Zanoni-arch.Fogazzi-geom.Perotti
Via S. Antonio 17 Rivolta d'Adda (Cr), c.fis. 03577070174-C620260
e-mail:studioaa@studioaa.eu-pec:studioaa@pec.studioaa.eu

STUDIO TECNICO IMPIANTI
Ing. A. Maggiori - Ing. B. Ianeselli - dr. Tessadori
Via Dante, 7 - 26900 Lodi - Tel. 0371/422111 - Fax 0371/422100
P.I. 05042160154 c.c.i.a. - Fax 0364/370980
e-mail: info@studiotecnicoimpianti.it - www.studiotecnicoimpianti.it

STUDIO AEGIS
CANEVARELLI & PARTNERS
25126 Brescia - Via Rose, 41
Tel. 030 2421366 - Fax 030 2313213
e-mail: info@aegis-design.it

ING. MARCO VECCHI

Corpo di fabbrica:	Piano:	Ambito:	data:
Blocco B1	-1	Morgue	Giugno 2018

Redatto:	Controllato:	Approvato:	revisione:
Geom. Simona Pezzotti	Arch. Franco Fogazzi	Arch. Giuseppe Buffoli	Settembre 2018

Titolo elaborato:
Pianta di progetto - Accreditamento - Morgue
- allestimenti
- finitura pareti e rivestimenti

elaborato: ED.1.07

scala: 1:100

A corpo. Il tracciato di questo disegno non potrà essere modificato se non previo il loro utilizzo da parte di soggetti diversi dagli autori. Il destinatario non è autorizzato a copiare, riprodurre o trasferire a terzi il presente disegno, in tutto o in parte, senza il loro consenso.