

# COLLEGIO ALUNNO DISABILE

## ACCERTAMENTO DELLE CONDIZIONI DI DISABILITA' AI FINI DELL'INCLUSIONE SCOLASTICA



**Dal 1 gennaio 2024 è cambiata la procedura di accertamento della condizione di disabilità ai fini scolastici (Art.5 del D.lgs n.66/2017 e Linee Guida Decreto Ministero della Salute 14 settembre 2022)**

Dal 1° gennaio 2024, infatti, la domanda per l'accertamento della condizione di disabilità ai fini dell'inclusione scolastica (insegnante di sostegno e assistenza educativa scolastica) dovrà essere presentata all'**Istituto Nazionale della Previdenza Sociale (INPS)** per via telematica.

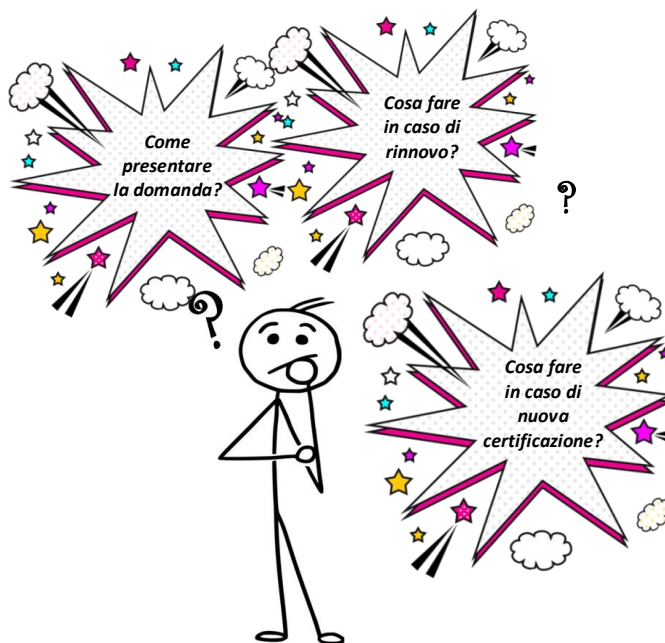

## NUOVE CERTIFICAZIONI: COME PRESENTARE LA DOMANDA



### **STEP 1: CERTIFICAZIONE MEDICA**

Prima di inoltrare la domanda è necessario essere in possesso delle seguenti certificazioni:

#### **Certificato medico diagnostico-funzionale**

Finalizzato alla richiesta di sostegno scolastico rilasciato dallo specialista della Neuropsichiatria Infantile e dell'Adolescenza (NPIA) o dei Centri di riabilitazione, accreditati con il Servizio Sanitario Nazionale.

#### **Certificato medico introduttivo per la domanda di handicap con sostegno**

Il certificato viene rilasciato dallo stesso specialista Neuropsichiatra o dal medico di medicina generale/pediatra di libera scelta: il medico dovrà compilare il certificato collegandosi al portale INPS. Tale certificato viene inviato dal medico per via telematica ad INPS ed è vincolante per la successiva domanda amministrativa in quanto riporta il “numero identificativo” richiesto da INPS in fase di inserimento della domanda.



### **STEP 2: PRESENTAZIONE DELLA DOMANDA**

La domanda per l'accertamento della condizione di disabilità ai fini dell'inclusione scolastica (insegnante di sostegno/assistente educativa scolastica) dovrà essere presentata all'Istituto Nazionale della Previdenza Sociale (INPS) per via telematica, collegandosi al portale [www.inps.it](http://www.inps.it). La presentazione della domanda potrà essere effettuata :

- personalmente dall'interessato ( genitore o tutore legale del minore ) sul portale INPS con le credenziali SPID;
- incaricando un Patronato o una Associazione di categoria dei disabili (ANFFAS, ANMIC, ENS,UIC).

La richiesta di accertamento della condizione di disabilità ai fini dell'inclusione scolastica nel minore di età, richiede che sulla relativa maschera dell'applicativo INPS, vengano selezionate entrambe le caselle, “Handicap ai sensi della Legge 05.02.1992, n. 104” e “insegnante di sostegno”. Solo apponendo la spunta sulla casella relativa a “Handicap ai sensi della Legge 05.02.1992, n. 104” si può apporre la spunta sulla richiesta di “insegnante di sostegno”.

I campi e/o le sezioni contrassegnati da asterisco(\*) sono obbligatori.  
Le date devono essere inserite nel formato gg/mm/aaaa.

Richiedente Coniuge Rappresentante legale Recapiti Accertamento **Dati ricovero** Quadro B Quadro D Quadro F Quadro G Quadro H Allegati Invio Domanda

\* Dati accertamento

Sede di gestione: BRESCIA

**TIPOLOGIA**

Riconoscimento  Aggravamento

Sel.	Descrizione accertamento
<input type="checkbox"/>	INVALIDO CIVILE - ai sensi della legge 30.03.71 n. 118 e successive modificazioni ed integrazioni <input type="checkbox"/> Minorato psichico
<input type="checkbox"/>	CIECO CIVILE - ai sensi della legge 27.05.70, n. 382, e successive modificazioni ed integrazioni
<input type="checkbox"/>	SORDO CIVILE - ai sensi della legge n. 26.05.70, n. 381, e successive modificazioni ed integrazioni
<input checked="" type="checkbox"/>	HANDICAP - ai sensi della legge 05.02.92, n. 104 <input checked="" type="checkbox"/> Insegnante di Sostegno
<input type="checkbox"/>	COLLOCAMENTO MIRATO - ai sensi art. 1 Legge n. 68 del 12.03.1999 (dal 15° anno al 67°)

**Numero certificato medico**

\_\_\_\_\_

*Schermata dell'accertamento richiesto in fase di compilazione della domanda: apponendo la spunta sulla casella relativa a “Handicap ai sensi della Legge 05.02.1992, n. 104” si può apporre la spunta sulla richiesta di “insegnante di sostegno”.*

In fase di compilazione è necessario riportare il “numero identificativo” presente sul certificato medico introduttivo.



### **STEP 3: COMMISSIONE D'ACCERTAMENTO**

Le visite di accertamento sono effettuate dalle Commissioni di accertamento dell'Handicap ai sensi della L.n104/92 della ASST territorialmente competente per residenza.

La commissione effettuerà un unico accertamento che comprende la condizione di handicap, la disabilità ai fini dell'inclusione scolastica, nonché le eventuali ulteriori valutazioni, se richieste (p.e. "invalidità civile" per usufruire dei benefici della legge 104). In tale occasione si dovrà presentare **il certificato medico diagnostico-funzionale** redatto da dallo specialista dell'UONPIA o dei Centri di riabilitazione accreditati, finalizzato alla richiesta di sostegno scolastico, unitamente alla eventuale altra documentazione sanitaria che si riterrà utile.

Ai fini della certificazione della disabilità, come previsto dalle Linee guida di cui al DM Salute del 14 settembre 2022, sarà rilasciato ai genitori il **Verbale di accertamento** della condizione di disabilità in età evolutiva ai fini dell'inclusione scolastica" da esibire all'ente scolastico, unitamente al verbale di legge 104/92 che invece verrà trasmesso successivamente da INPS.

**Ai fini della richiesta di sostegno occorre consegnare all'Istituto scolastico sia il verbale di accertamento ai fini dell'inclusione scolastica rilasciato dalla commissione sia il verbale di handicap ai sensi della L. n. 104/92 validato da INPS**

## RINNOVO DI CERTIFICAZIONE DELLA CONDIZIONE DI DISABILITA' AI FINI SCOLASTICI



### CASO 1: Pz al quale sul verbale d'accertamento in scadenza viene riconosciuta la condizione di gravità (art.3 comma 3)

Le certificazioni di alunno disabile ai fini dell'inclusione scolastica emesse in cui è presente il riconoscimento della condizione di gravità sono da considerarsi prorogate fino al termine degli studi, indipendentemente dalla scadenza indicata sul verbale.

Ai fini della richiesta di sostegno occorre consegnare all'Istituto scolastico un rinnovo della diagnosi funzionale (utilizzando il modello vigente valido fino al 30/06/2024) rilasciata dallo specialista della Neuropsichiatria Infantile e dell'Adolescenza (NPIA) o dei Centri di riabilitazione accreditati con il Servizio Sanitario Nazionale.



### CASO 2: Pz al quale sul verbale d'accertamento in scadenza NON viene riconosciuta la condizione di gravità (art.3 comma 1)

Nel caso in esame è necessaria una rivalutazione da parte del servizio specialistico di NPIA o dei Centri di riabilitazione accreditati con il Servizio Sanitario Nazionale.

Al termine del percorso di rivalutazione si procede con:

- la stesura della relazione aggiornata (non è obbligatoria la redazione del "Certificato Medico Diagnostico-Funzionale" - CMDF);
- la compilazione sintetica sul portale INPS del "Certificato medico introduttivo per la domanda di handicap con sostegno" ;

Codice ICD9-CM	- Selezione Sezione Patologia - - Selezione Patologia -
Codice ICD9-CM	- Selezione Ramo Patologia - - Selezione Sezione Patologia - - Selezione Patologia -
Ulteriore specificazione patologia:	<input type="text"/> <input type="button" value="Salva"/>
Terapia:	<input type="text"/> <input type="button" value="Salva"/>
Il presente certificato è rilasciato ai fini della domanda di(*):	<input type="checkbox"/> Invalidità civile <input type="checkbox"/> Cecità <input type="checkbox"/> Sordità <input type="checkbox"/> Sordocecità (Legge 24 giugno 2010, n. 107) <input type="checkbox"/> Handicap <input type="checkbox"/> Disabilità
Si certifica che la persona è:	Impossibilitata a deambulare senza l'aiuto permanente di un accompagnatore(*): <input type="radio"/> SI <input type="radio"/> NO <input type="radio"/> Non mi esprimo Non in grado di compiere gli atti quotidiani della vita senza assistenza continua(*): <input type="radio"/> SI <input type="radio"/> NO <input type="radio"/> Non mi esprimo <input type="checkbox"/> Affetta da malattia neoplastica in atto <input type="checkbox"/> Affetta da patologia in situazione di gravità ai sensi del D.M. 2 Agosto 2007 <input type="checkbox"/> Sussistono in atto controindicazioni mediche che rendono rischioso o pericoloso per se o per gli altri lo spostamento del soggetto dal suo domicilio Affetta da patologia di competenza ANFFAS(*) <a href="#">Consulta elenco patologie di competenza ANFFAS</a> <input type="radio"/> SI <input type="radio"/> NO
Segnalo che:	<input type="checkbox"/> Per gli effetti di cui all'art. 41 Legge n. 183/2010, una o più infermità, per le quali si chiede il riconoscimento dello stato invalidante, potrebbero dipendere da fatto illecito di terzi:
Patologia Psichiatrica	- Selezione Ramo Patologia - - Selezione Sezione Patologia - - Selezione Patologia -
Specializzazione del Medico che fa parte della commissione:	Nessuna specializzazione
Luogo(*):	ATTENZIONE! Se il richiedente è residente nella regione Emilia Romagna è obbligatorio indicare la specializzazione
Data:	10-01-2024

N.B. I campi contrassegnati da (\*) sono obbligatori

A lato è riportata la schermata del Certificato medico introduttivo:

➡ Per certificazione disabilità ai fini dell'inclusione scolastica, è indispensabile cliccare «handicap». \*

➡ Se sono da richiedere anche invalidità o altro, sono da cliccare di conseguenza.



La voce "disabilità" è relativa alla disabilità a fini lavorativi (non scolastici!) e deve essere selezionata unicamente se il soggetto è in età lavorativa e serve per l'accertamento ai fini di collocamento mirato al lavoro.

- la presentazione della domanda telematica sul portale INPS (STEP 2 pag.2);
- la presa in carico dell'istanza e la valutazione da parte della commissione ASST (STEP 3 pag.2);
- la presentazione da parte degli interessati del verbale di accertamento alla scuola e la successiva redazione del Profilo di Funzionamento (PdF).